

レンジ物語
計数の達人

帳票サンプル集



 東和メックス株式会社
営業統括本部 流通情報システム
事業統括部

注 本画面集は飲食業を想定して作成しております。

目次

・日計仕入	P1-5
・マスター印刷	P6-7
・営業日報	P8-9
・勤務集計	P10-11
・月次グラフ	P12-31
・月次集計	P32-43
・店舗損益管理票	P44

業者マスター一覧表

店舗名:東和メックス

出力日:2005年06月08日

コード	業者名	業者名カナ	担当者	電話番号	FAX番号			
住所	備考							
銀行名	支店名	口座番号	受取人名	仕入区分	締め日	支払月	支払日	支払方法
1	東和メックス	トウワメックス						
			掛仕入	末日	翌月	末日	振込	
2	吉田食肉	ヨシダシヨクニク						
			掛仕入	末日	翌月	末日	振込	
3	ベスト サービス	ベスト サービス						
			掛仕入	末日	翌月	末日	振込	
4	東京物産	トウキョウブツサン						
			掛仕入	末日	翌月	末日	振込	
5	株式会社 め	メ						
			掛仕入	末日	翌月	末日	振込	
6	サニーフズ(米)	サニーフズ						
			掛仕入	末日	翌月	末日	振込	
7	ドナテ ローズ	ドナテ ローズ						
			掛仕入	末日	翌月	末日	振込	
8	コカ・コーラ	コカ・コーラ						
			掛仕入	末日	翌月	末日	振込	
9	ダスキン	ダスキン						
			掛仕入	末日	翌月	末日	振込	
10	渡辺燃料	ワタナベネリョウ						
			掛仕入	末日	翌月	末日	振込	
11	ミズサワ	ミズサワ						
			掛仕入	末日	翌月	末日	振込	
12	大昇物産	ダイショウブツサン						
			掛仕入	末日	翌月	末日	振込	
13	ムラチク							
			掛仕入	末日	翌月	末日	振込	

分類コード	材料分類名
1	生鮮食料品
2	缶詰類

【食材買掛台帳】

2005/06/08

店名： 東和メックス

2005年4月分

業者名： 東和メックス

日付	伝票番号	税抜き合計	消費税	税込み合計	備考
04/01(金)	S005082495	¥72,140	¥0	¥72,140	
04/02(土)	S005082503	¥6,375	¥0	¥6,375	
04/03(日)	S005082508	¥69,930	¥0	¥69,930	
04/04(月)	S005082517	¥11,920	¥0	¥11,920	
04/05(火)	S005082521	¥80,790	¥0	¥80,790	
04/08(金)	S005082535	¥11,140	¥0	¥11,140	
04/09(土)	S005082542	¥54,485	¥0	¥54,485	
04/10(日)	S005082544	¥6,875	¥0	¥6,875	
04/11(月)	S005082553	¥9,120	¥0	¥9,120	
04/12(火)	S005082558	¥89,025	¥0	¥89,025	
合計		¥411,800	¥0	¥411,800	

【食材仕入台帳】

2005/06/08

店名： 東和メックス

2005年4月分

業者名： 東和メックス

日付	伝票番号	税抜き合計	消費税	税込み合計	備考
04/01(金)	S005082495	¥72,140	¥0	¥72,140	
04/02(土)	S005082503	¥6,375	¥0	¥6,375	
04/03(日)	S005082508	¥69,930	¥0	¥69,930	
04/04(月)	S005082517	¥11,920	¥0	¥11,920	
04/05(火)	S005082521	¥80,790	¥0	¥80,790	
04/08(金)	S005082535	¥11,140	¥0	¥11,140	
04/09(土)	S005082542	¥54,485	¥0	¥54,485	
04/10(日)	S005082544	¥6,875	¥0	¥6,875	
04/11(月)	S005082553	¥9,120	¥0	¥9,120	
04/12(火)	S005082558	¥89,025	¥0	¥89,025	
合計		¥411,800	¥0	¥411,800	

【食材支払予定表】

2005年5月31日支払予定

東和メックス

コード	支払先名	掛仕入額	返品額	税引き金額	消費税	合計	支払予定額
1	東和メックス	411,800	0	411,800	0	411,800	411,800
2	吉田食肉	259,072	0	259,072	0	259,072	259,072
3	ベスト サービス	211,247	0	211,247	0	211,247	211,247
4	東京物産	128,554	0	128,554	0	128,554	128,554
5	株式会社 め	336,416	0	336,416	0	336,416	336,416
7	ドナテ ローズ	25,200	0	25,200	0	25,200	25,200
8	コカ・コーラ	14,980	0	14,980	0	14,980	14,980
9	ダスキン	6,300	0	6,300	0	6,300	6,300
10	渡辺燃料	12,800	0	12,800	0	12,800	12,800
12	大昇物産	17,320	0	17,320	0	17,320	17,320
14	デザート・カンパニー	8,900	0	8,900	0	8,900	8,900
16	小口現金 赤札堂	2,677	0	2,677	0	2,677	2,677
19	折原	18,515	0	18,515	0	18,515	18,515
(2005年4月30日)締め		1,453,781	0	1,453,781	0	1,453,781	1,453,781
買掛合計 件数(13)		1,453,781	0	1,453,781	0	1,453,781	1,453,781

コード	店コード	社員名 性別 社員名	入社日 退社日	住所 備考	社員種別 電話番号	所属1 日給平日	所属2 日給休日	所属3 交通費	支払い種別 交通費区分	時給平日1 時給休日1	時給平日2 時給休日2	時給平日3 時給休日3
1	10000	トウワ タロウ 男 東和 太郎			アルバイト	厨房			時給 月単位	1,000 1,100	1,000 1,100	1,000 1,100
508001	10000	モリカワ トシアキ 男 森川 敏明			社員	ホール			月給 月単位	0 0	0 0	0 0
508002	10000	カンメラ コウジ 男 上米良 浩二			社員	厨房			月給 月単位	0 0	0 0	0 0
508003	10000	サウケン 男 佐藤 健			社員	厨房			月給 月単位	0 0	0 0	0 0
508011	10000	フジコエ ヒロアキ 男 藤肥 寛明			アルバイト	ホール			時給 日単位	900 1	1,125 1	1 1
508012	10000	ニシマキ アツコ 女 西牧 厚子			アルバイト	ホール			時給 日単位	900 1	1,125 1	1 1
508013	10000	サカイ アサミ 女 境 朝美			アルバイト	ホール			時給 日単位	950 1	1,187 1	1 1
508014	10000	ナカノ ユウジ 男 中野 祐司			アルバイト	ホール			時給 日単位	1,000 1	1,250 1	1 1
508015	10000	イトウ ヒトミ 女 伊藤 仁美			アルバイト	ホール			時給 日単位	950 1	1,187 1	1 1
508016	10000	カサキリ ヒロト 男 片桐 英人			アルバイト	ホール			時給 日単位	940 1	1,175 1	1 1
508017	10000	ススキ キヨミ 女 鈴木 貴寄実			アルバイト	ホール			時給 日単位	1 1	1 1	1 1
508018	10000	マエダ マリ 女 前田 麻里			アルバイト	ホール			時給 日単位	1 1	1 1	1 1
508019	10000	コハヤシ ミヨコ 女 小林 美代子			アルバイト	ホール			時給 日単位	950 1	1,187 1	1 1
508020	10000	クラミ ノゾミ 女 倉富 のぞみ			アルバイト	ホール			時給 日単位	1 1	1 1	1 1
508021	10000	サイギンシュ 女 催 銀珠			アルバイト	厨房			時給 日単位	950 1	1,187 1	1 1
508022	10000	オグチ ダイスケ 男 小口 大輔			アルバイト	厨房			時給 日単位	1 1	1 1	1 1
508023	10000	ヤマモト シンヤ 男 山本 晋也			アルバイト	厨房			時給 日単位	1,000 1	1,250 1	1 1
508024	10000	ヒライ アキコ 女 平井 亜希子			アルバイト	ホール			時給 日単位	950 1	1,188 1	1 1
508025	10000	オノテラ イズミ 女 小野寺 泉			アルバイト	ホール			時給 日単位	920 900	1,150 1,125	1 1

【商品マスター一覧】

店名：東和メックス

出力日：2005/06/08

コード	商品名	商品カナ	商品略称	商品単位	商品単価	本体価格	原価	商品分類	消費税
1	キムチ	キムチ	キムチ	個	400	400	65	一品料理	内税
2	冷奴	カナシ	冷奴	個	400	400	60	一品料理	内税
3	ねぎチヂミ	カナシ	ねぎチヂミ	個	1000	1000	0	一品料理	内税
4	和風サラダ	カナシ	和風サラダ	個	800	800	160	野菜	内税
5	豆もやしナムル	カナシ	豆もやしナムル	個	400	400	0	一品料理	内税
6	韓国焼海苔	カナシ	韓国焼海苔	個	350	350	63	一品料理	内税
7	うずらボール	カナシ	うずらボール	個	480	480	75	一品料理	内税
8	サンチュ	サンチュ	サンチュ	個	600	600	90	野菜	内税
9	特製ねぎ塩タン	カナシ	特製ねぎ塩タン	個	900	900	419	タン	内税
10	特製ねぎ塩カルビ	カナシ	特製ねぎ塩カルビ	個	900	900	319	カルビ	内税
11	熟成ハラミ塩	カナシ	熟成ハラミ塩	個	1000	1000	216	内臓	内税
12	上ミノ塩	カナシ	上ミノ塩	個	800	800	188	内臓	内税
13	ユッケ	ユッケ	ユッケ	個	1000	1000	160	一品料理	内税
14	中落ちカルビ塩	カナシ	中落ちカルビ塩	個	1000	1000	180	カルビ	内税
15	ロース	ロース	ロース	個	780	780	172	正肉	内税
17	ししゃも	カナシ	ししゃも	個	600	600	0	一品料理	内税
18	豚トロ塩	カナシ	豚トロ塩	個	780	780	148	正肉	内税
19	黒豚の味くらべ	カナシ	黒豚の味くらべ	個	980	980	0	正肉	内税
20	豚の喉ぼとけ塩	カナシ	豚の喉ぼとけ塩	個	580	580	0	内臓	内税
21	海鮮盛り合せ	カナシ	海鮮盛り合せ	個	1500	1500	405	一品料理	内税
22	地鶏の柚子胡椒焼き	カナシ	地鶏の柚子胡椒	個	780	780	0	正肉	内税
23	鶏なんこつ	カナシ	鶏なんこつ	個	680	680	85	正肉	内税
25	焼野菜盛り合せ	カナシ	焼野菜盛り合せ	個	700	700	182	野菜	内税
26	きのこ盛り合せ	カナシ	きのこ盛り合せ	個	850	850	0	野菜	内税
27	魚の一夜干し	カナシ	魚の一夜干し	個	800	800	160	一品料理	内税
28	厚揚げの炙り焼き	カナシ	厚揚げの炙り焼	個	600	600	0	一品料理	内税
29	わかめスープ	カナシ	わかめスープ	個	480	480	0	スープ	内税
30	ライス	ライス	ライス	個	300	300	50	スープ	内税
31	ねぎ飯	カナシ	ねぎ飯	個	400	400	87	スープ	内税
32	ビビンバ	ビビンバ	ビビンバ	個	800	800	176	スープ	内税
33	お通し	カナシ	お通し	個	300	300	0	一品料理	内税
35	地鶏の水炊き	カナシ	地鶏の水炊き	個	1200	1200	300	スープ	内税
36	コース3500	コース3500	コース3500	個	3500	3500	0	コース	内税
37	生ビール	カナシ	生ビール	個	550	550	180	ビール	内税
38	ウーロンハイ	ウーロンハイ	ウーロンハイ	個	400	400	44	焼酎	内税
39	生レモンサワー	カナシ	生レモンサワー	個	450	450	65	焼酎	内税
40	ライムサワー	ライムサワー	ライムサワー	個	400	400	60	焼酎	内税
41	真露	カナシ	真露	個	500	500	42	焼酎	内税
42	ウーロン茶デキャンタ	カナシ	ウーロン茶デキ	個	500	500	45	焼酎	内税
43	マッカリ	マッカリ	マッカリ	個	600	600	140	日本酒	内税

店舗営業報告

出力日 : 2005年06月08日 18:23:08 v4.20
 晴れ 2005年04月14日(木)

レジレポート

税抜売上	¥105,760	現計	¥70,850	入金	¥0
割増合計	¥5,134	貸計	¥0	出金	¥0
奉仕料	¥0	信計	¥42,432		
値引前売上	¥110,894	Ⅱ計	¥0	本日釣り銭	¥0
				計算現金	¥70,850
グロ値引計	¥3,000	端数値引	¥0	実現金	¥70,850
値引後売上	¥107,894	調整金	¥0	過不足	¥0
				翌日釣り銭	¥0
外消費税	¥5,388	売上合計	¥113,282	銀行預金額	¥70,850
内消費税	¥0				
その他税金	¥0				
税込売上	¥113,282				

管理レポート

		レジマイナス	本日現金出金	¥0		
値引1	¥0	件数	仕入	¥0	旅費交通費	¥0
値引2	¥3,000	金額	切手・振込	¥0	雑費	¥0
値引3	¥0	取り消し	福利厚生費	¥0	清掃衛生費	¥0
値引4	¥0	件数	消耗品費	¥0	販売促進費	¥0
値引5	¥0	金額	事務用品費	¥0	諸会費	¥0
割引合計	¥0	未回収取消	修繕費	¥0	運賃	¥0
その他値引き	¥0	件数	租税公課	¥0	※現金仕入	¥0
累計値引き	¥90,164	金額	現金累計	¥45,544	店長管理費	0.9%

時間帯レポート

金額	客数	ｼﾌﾄ	金額	客数	ｼﾌﾄ	金額	客数	ｼﾌﾄ
3:00~			11:00~			19:00~	¥14,176	3 0
4:00~			12:00~			20:00~	¥19,225	4 0
5:00~			13:00~			21:00~	¥29,566	6 0
6:00~			14:00~			22:00~	¥32,555	8 0
7:00~			15:00~			23:00~		
8:00~			16:00~			0:00~	-¥1,587	1 0
9:00~			17:00~			1:00~		
10:00~			18:00~	¥19,347	4 0	2:00~		

売上レポート

本日予算	¥400,000
実績	¥113,282
達成率	28.3%
累計予算	¥6,500,000
実績	¥5,024,847
達成率	77.3%

来店状況

来店組数	11
来店客数	26
組単価	¥10,298
客単価	¥4,357
一席当売上	¥2,137
一坪当売上	¥2,832

生産性

本日人件費	¥23,571
人件費比率	20.8%
総労働時間	50.5h
人時売上高	¥2,243
人時接客数	0.5/人時
累計人件費率	13.0%

仕入れ状況

買掛仕入	¥0
現金仕入	¥0
仕入小計	¥0
率	0.0%
仕入累計	¥1,351,123
率	26.8%

通信欄

部門別売上順位	5品目	数量	金額	構成比
	品目			
	1 一品料理	45	¥20,810	19.6%
	2	26	¥17,710	16.7%
	3 ビール	31	¥17,050	16.1%
	4 カルビ	14	¥13,100	12.3%
	5 内臓	10	¥10,800	10.2%

商品ABC分析表

2005年04月14日(木) 東和メックス ※数量別

順位	商品名	単価	数量	金額	構成比	累計比
1	生ビール	¥550	25	¥13,750	13.5%	13.5%
2	お通し	¥300	19	¥5,700	10.3%	23.9%
3	グレープフルーツハイ	¥400	8	¥3,200	4.3%	28.2%
4	お通し	¥300	8	¥2,400	4.3%	32.6%
5	生ビール	¥550	6	¥3,300	3.2%	35.8%
6	熟成ハラミ	¥1,000	4	¥4,000	2.1%	38.0%
7	特製ねぎ塩タン	¥900	4	¥3,600	2.1%	40.2%
8	上カルビ	¥900	4	¥3,600	2.1%	42.3%
9	上カルビ	¥900	4	¥3,600	2.1%	44.5%
10		¥613	4	¥2,450	2.1%	46.7%
11	ウーロン茶	¥300	4	¥1,200	2.1%	48.9%
12	熟成ハラミ	¥1,000	3	¥3,000	1.6%	50.5%
13	ロース	¥780	3	¥2,340	1.6%	52.1%
14	豚トロ塩	¥780	3	¥2,340	1.6%	53.8%
15		¥750	3	¥2,250	1.6%	55.4%
16	スタミナサワー	¥450	3	¥1,350	1.6%	57.0%
17	ウーロンハイ	¥400	3	¥1,200	1.6%	58.6%
18	地鶏の鶏皮揚げ	¥480	2	¥2,400	1.0%	59.7%
19	中落ちカルビ	¥1,000	2	¥2,000	1.0%	60.8%
20	中落ちカルビ	¥1,000	2	¥2,000	1.0%	61.9%
21	えのきのホイルバター	¥450	2	¥1,600	1.0%	63.0%
22	ロース	¥780	2	¥1,560	1.0%	64.1%
23	豚トロ塩	¥780	2	¥1,560	1.0%	65.2%
24	海鮮盛り合せ	¥1,500	2	¥1,400	1.0%	66.3%
25	わかめサラダ	¥700	2	¥1,400	1.0%	67.3%
26		¥680	2	¥1,360	1.0%	68.4%
27		¥600	2	¥1,200	1.0%	69.5%
28		¥600	2	¥1,200	1.0%	70.6%
29		¥575	2	¥1,150	1.0%	71.7%
30	真露	¥500	2	¥1,000	1.0%	72.8%
31	ライス大	¥400	2	¥900	1.0%	73.9%
32	ライス大	¥400	2	¥900	1.0%	75.0%
33	キムチ	¥400	2	¥800	1.0%	76.0%

<店舗名> 10000 東和メックス
 <氏名> 508014 中野 祐司

03/01(火)	17:45	23:00	20:45	21:00			00:15	05:00	5,250
03/02(水)	18:00	22:30	20:45	21:00			00:15	04:15	4,375
03/03(木)	16:00	00:00	20:45	21:00			00:15	07:45	8,250
03/05(土) ★	18:30	21:00						02:30	2
03/06(日) ★	18:00	23:00	20:45	21:00			00:15	04:45	4
03/07(月)	17:45	00:00	20:45	21:00			00:15	06:00	6,500
03/08(火)	17:45	00:00	20:45	21:00			00:15	06:00	6,500
03/09(水)	17:45	23:00	20:45	21:00			00:15	05:00	5,250
03/10(木)	18:00	23:30	20:00	20:15			00:15	05:15	5,625
03/15(火)	18:30	23:30	21:00	21:15			00:15	04:45	5,125
03/16(水)	15:30	23:30	16:30	16:45	20:00	20:15	00:30	07:30	7,875
03/17(木)	18:15	00:00	21:00	21:15			00:15	05:30	6,000
03/18(金)	16:45	23:45	20:00	20:15			00:15	06:45	7,187
03/19(土) ★	17:15	23:00	20:00	20:15			00:15	05:30	5
03/21(月) ★	18:00	00:00	21:00	21:15			00:15	05:45	5
03/22(火)	17:00	23:00	21:00	21:15			00:15	05:45	6,000
03/23(水)	17:00	00:00	20:00	20:15			00:15	06:45	7,250
03/24(木)	16:00	23:45	20:00	20:15			00:15	07:30	7,937
03/27(日) ★	16:00	00:00	16:30	16:45	20:00	20:15	00:30	07:30	7
03/28(月)	18:00	23:45	21:00	21:15			00:15	05:30	5,937
03/29(火)	18:00	00:00	21:00	21:15			00:15	05:45	6,250
03/30(水)	17:00	23:00	21:00	21:15			00:15	05:45	6,000
03/31(木)	15:30	23:00	18:00	18:15			00:15	07:15	7,500

合計							06:00	134:00	114,834
交通費									6,900
支給額									¥ 121,734
日数									23

〈店舗名〉 10000 東和メックス

508021	厨房	催 銀珠	A	0	69,110	10	77:15	04:00	52:45	16:00	00:00	06:30	02:00	00:00
508023	厨房	山本 晋也	A	7,200	147,084	24	213:30	11:15	104:30	28:15	00:00	63:15	17:30	00:00
508029	厨房	菅原 恵一	A	7,200	158,084	24	204:30	11:00	135:00	21:45	00:00	43:45	04:00	00:00
508031	厨房	吉田 政志	S	14,040	14,208	21	185:30	03:30	84:15	49:00	03:30	37:15	11:30	00:00
所属計	厨房			28,440	388,486		680:45	29:45	376:30	115:00	03:30	150:45	35:00	00:00
508001	ホール	森川 敏明	S	17,300	17,300	31	318:15	28:45	134:00	69:15	28:30	60:15	19:45	06:30
508013	ホール	境 朝美	A	2,700	36,429	9	45:15	02:15	30:30	04:00	00:00	09:15	01:30	00:00
508014	ホール	中野 祐司	A	6,900	121,734	23	134:00	06:00	80:45	27:15	00:00	20:00	06:00	00:00
508015	ホール	伊藤 仁美	A	6,300	89,189	21	104:15	05:15	68:30	15:00	00:00	15:45	05:00	00:00
508016	ホール	片桐 英人	A	4,940	86,277	19	112:00	05:00	42:45	35:00	00:00	20:45	13:30	00:00
508019	ホール	小林 美代子	A	4,500	53,612	15	70:00	03:45	45:45	04:45	00:00	17:30	02:00	00:00
508024	ホール	平井 亜希子	A	12,800	103,952	16	142:15	05:45	49:00	37:30	08:00	34:15	13:30	00:00
508025	ホール	小野寺 泉	A	4,500	66,603	15	64:30	03:30	40:15	10:45	00:00	11:00	02:30	00:00
508026	ホール	伏見 周作	A	6,900	113,608	23	161:45	07:45	90:00	20:45	00:00	39:15	11:45	00:00
508027	ホール	水村 絵美	A	600	4,812	2	08:30	00:30	04:00	00:30	00:00	03:45	00:15	00:00
508028	ホール	山内 剛	A	5,400	72,574	18	87:00	04:30	46:45	21:00	00:00	13:30	05:45	00:00
508030	ホール	芳賀 英仁	A	3,900	28,476	13	54:00	02:30	19:30	05:45	00:00	22:30	06:15	00:00
所属計	ホール			76,740	794,566		1301:45	75:30	651:45	251:30	36:30	267:45	87:45	06:30
合 計				105,180	1,183,052		1982:30	105:15	1028:15	366:30	40:00	418:30	122:45	06:30

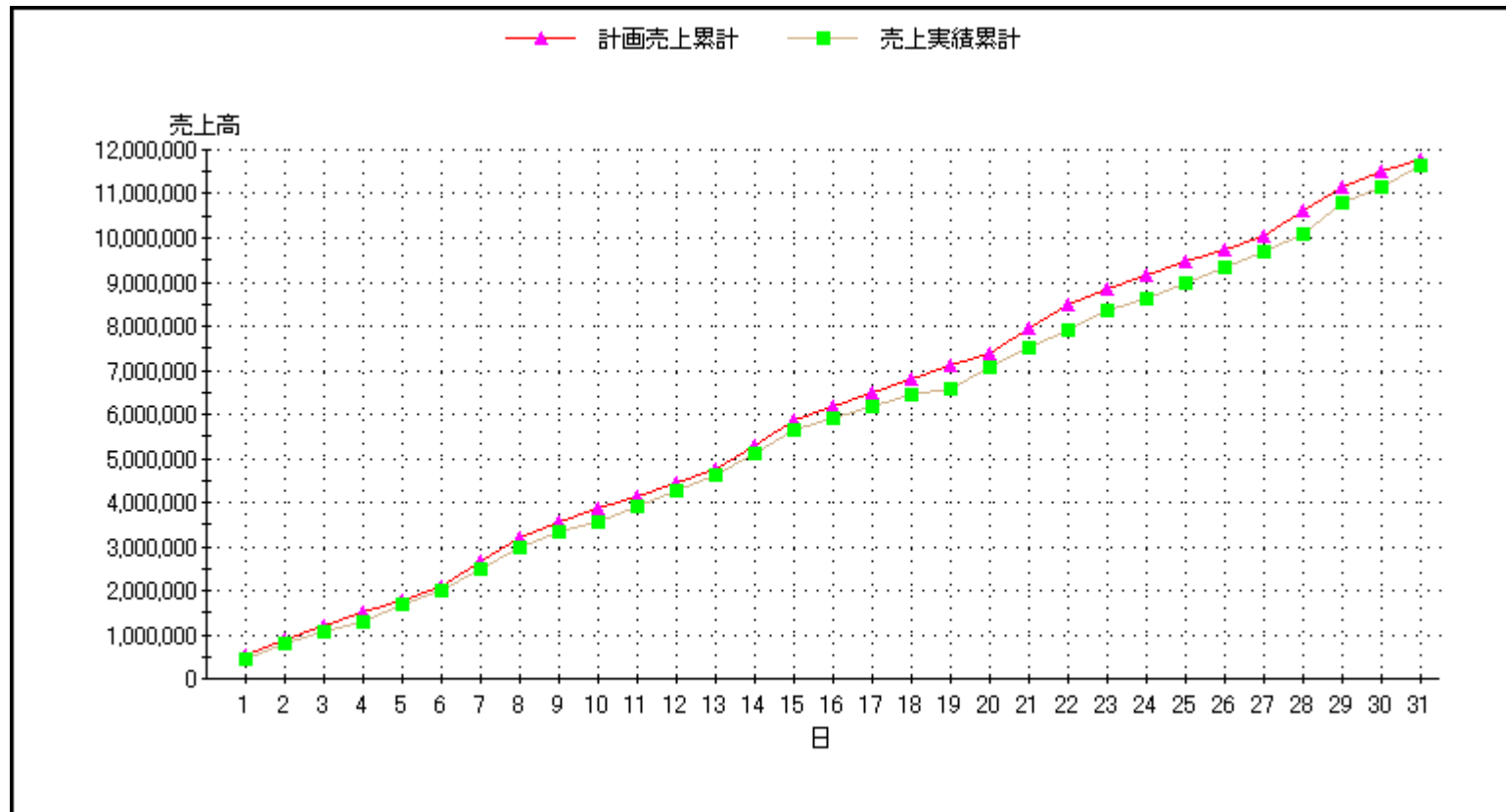

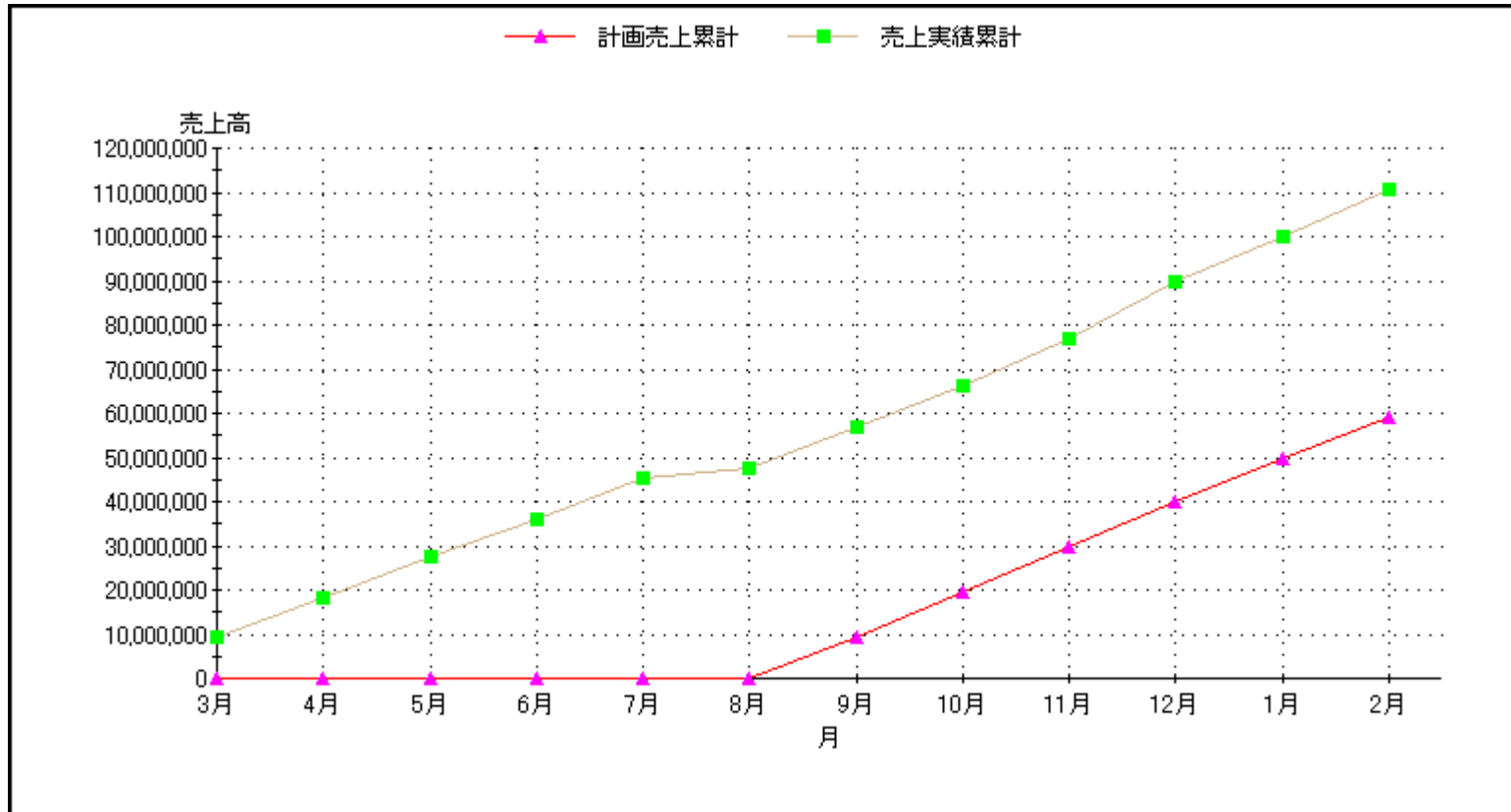

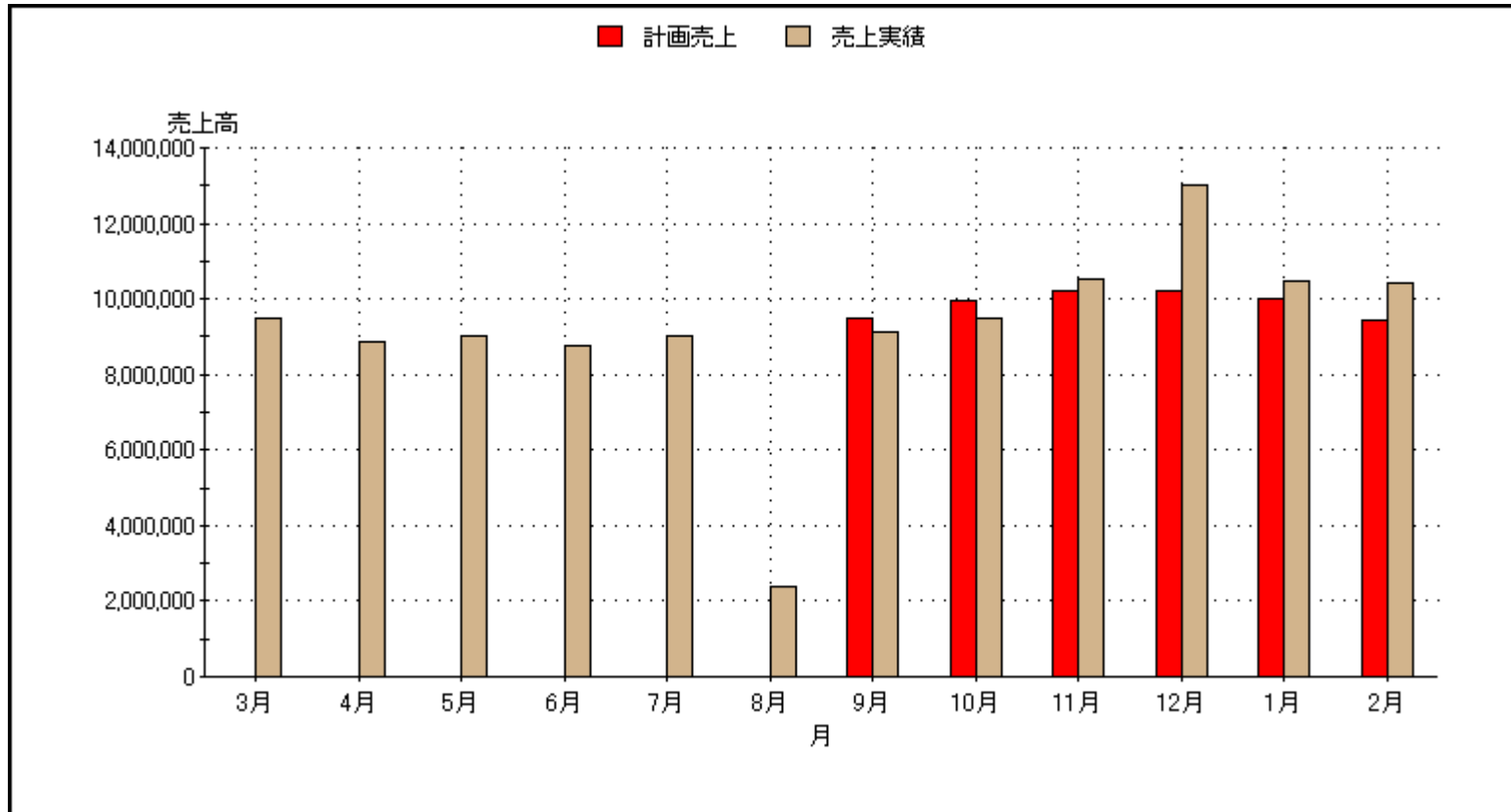

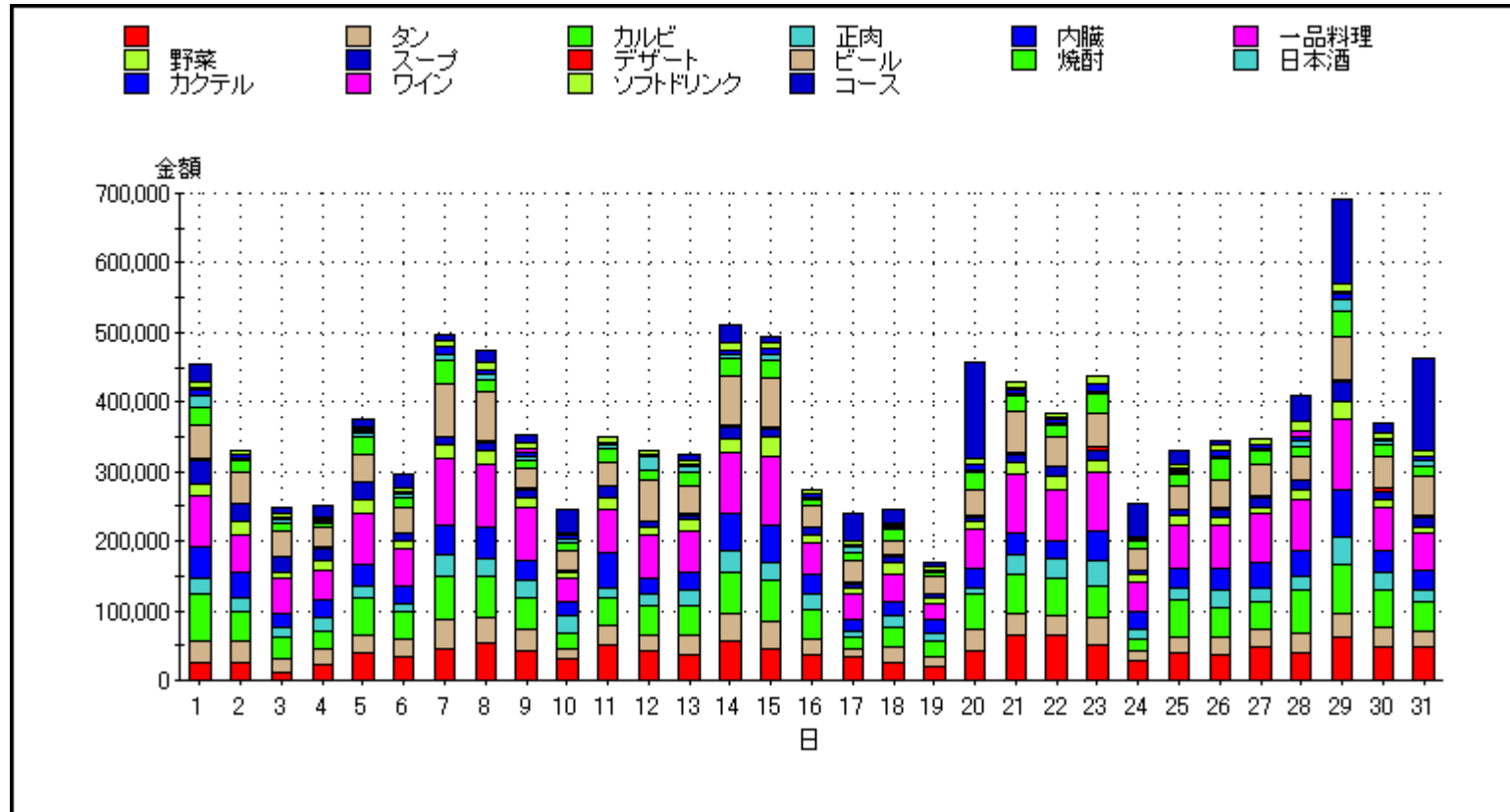

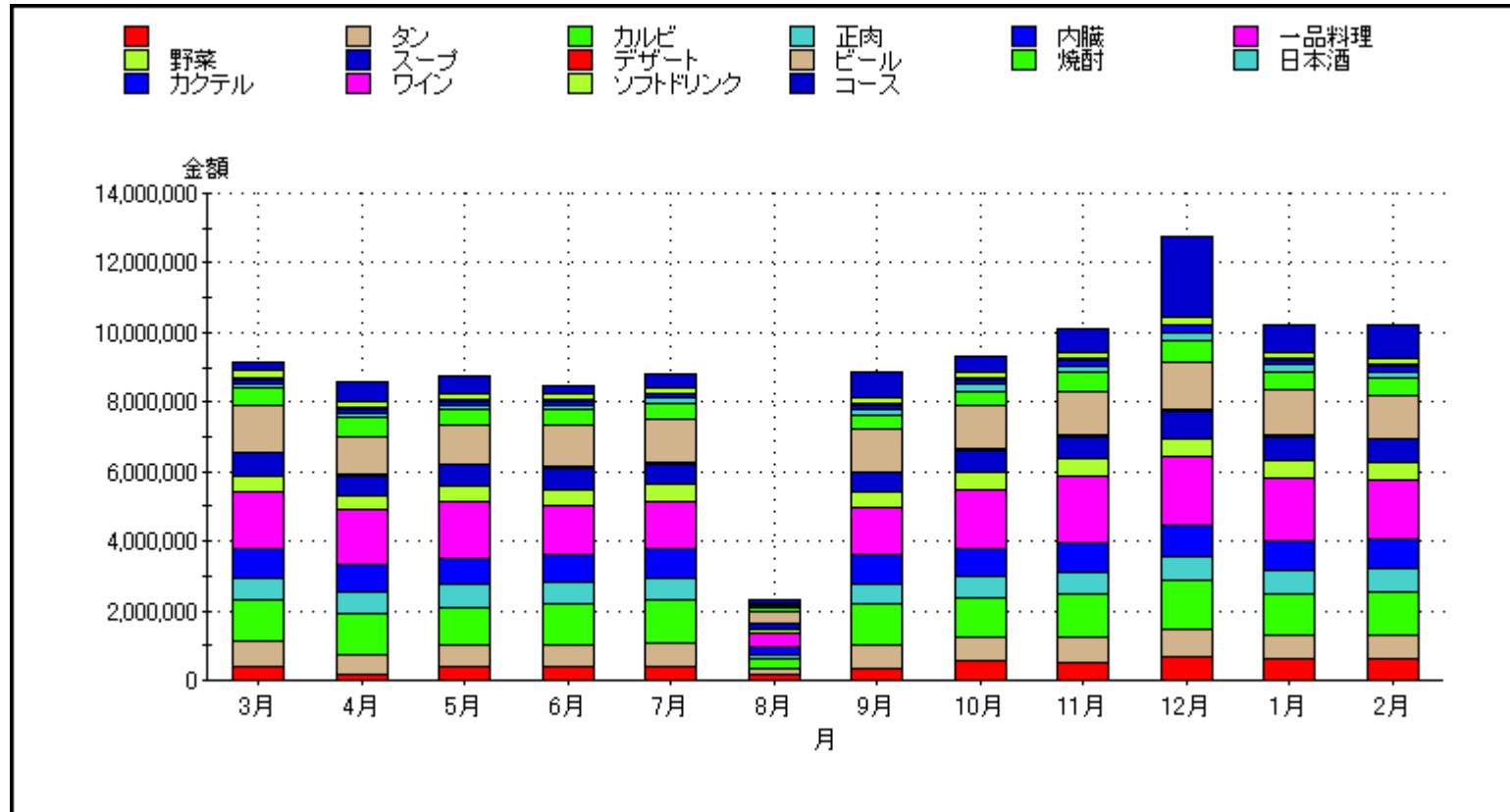

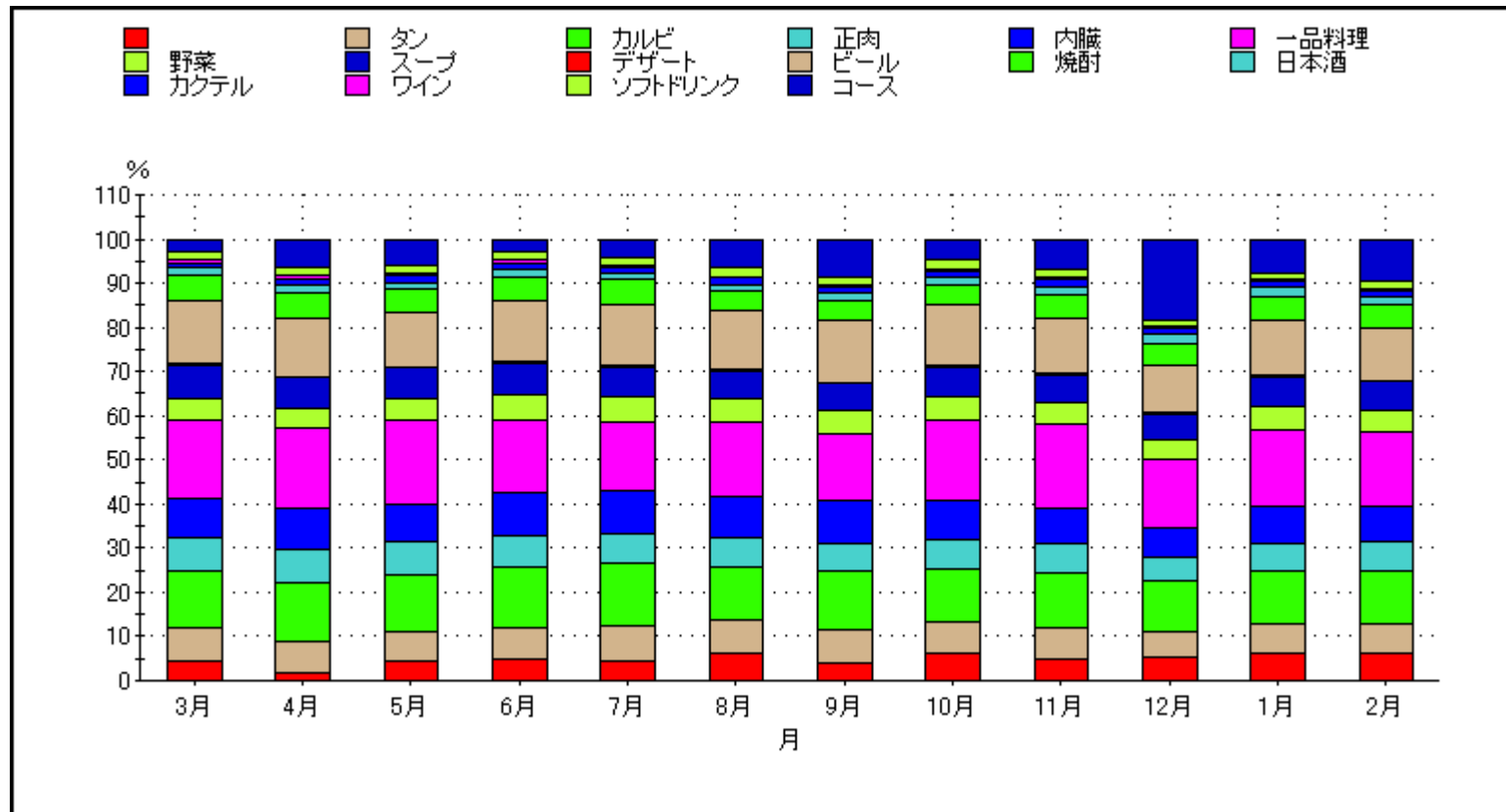

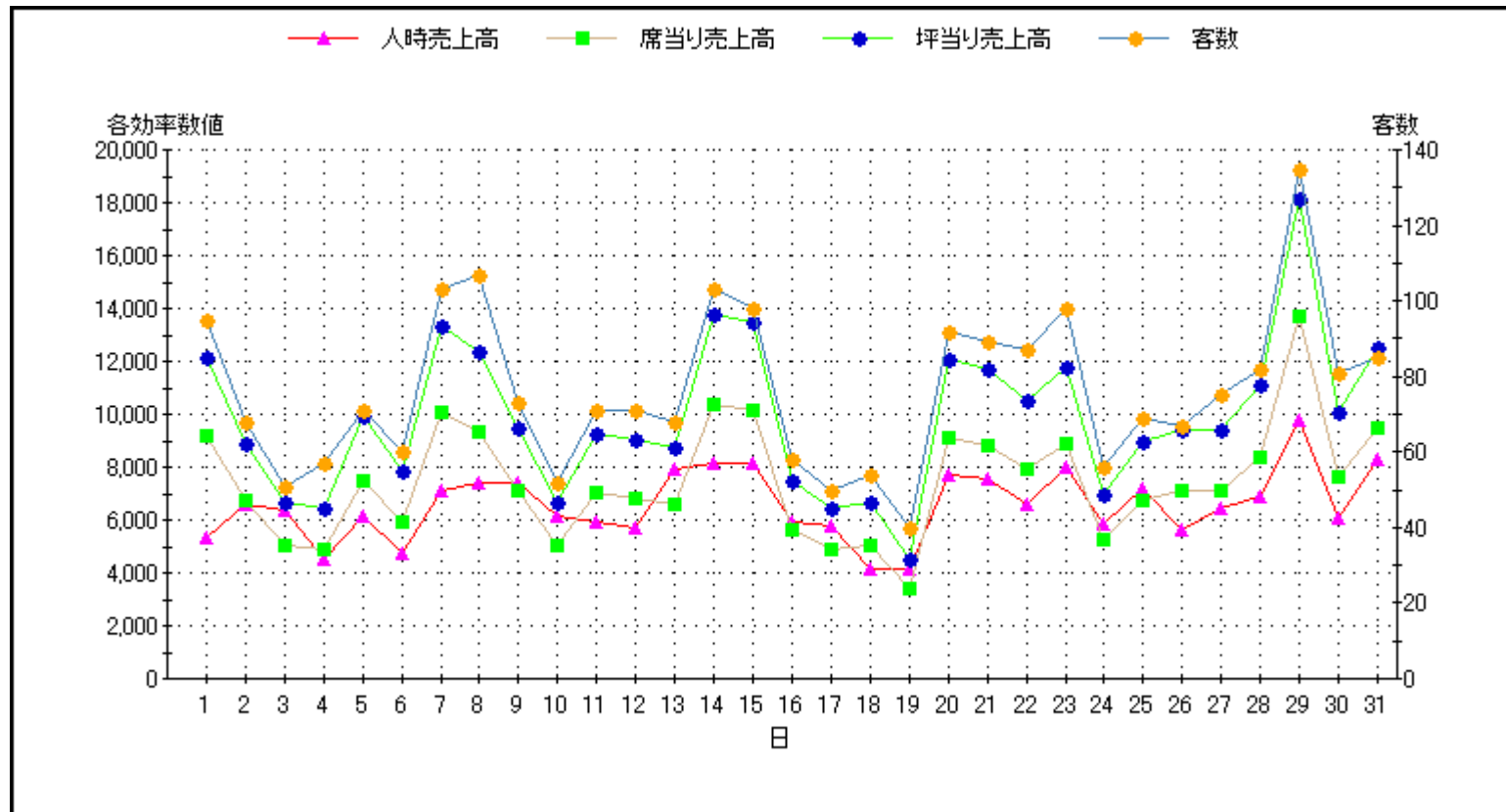

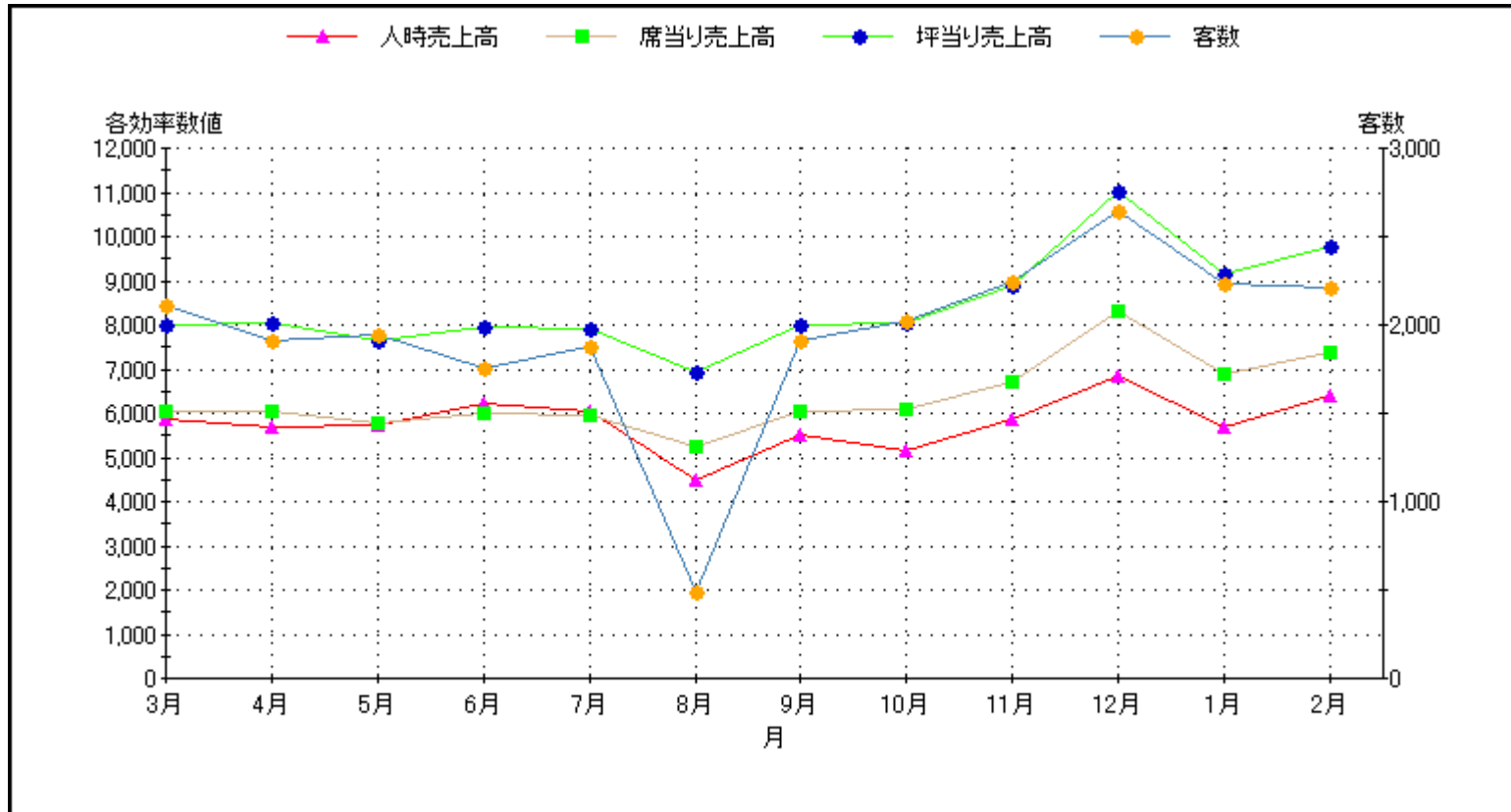

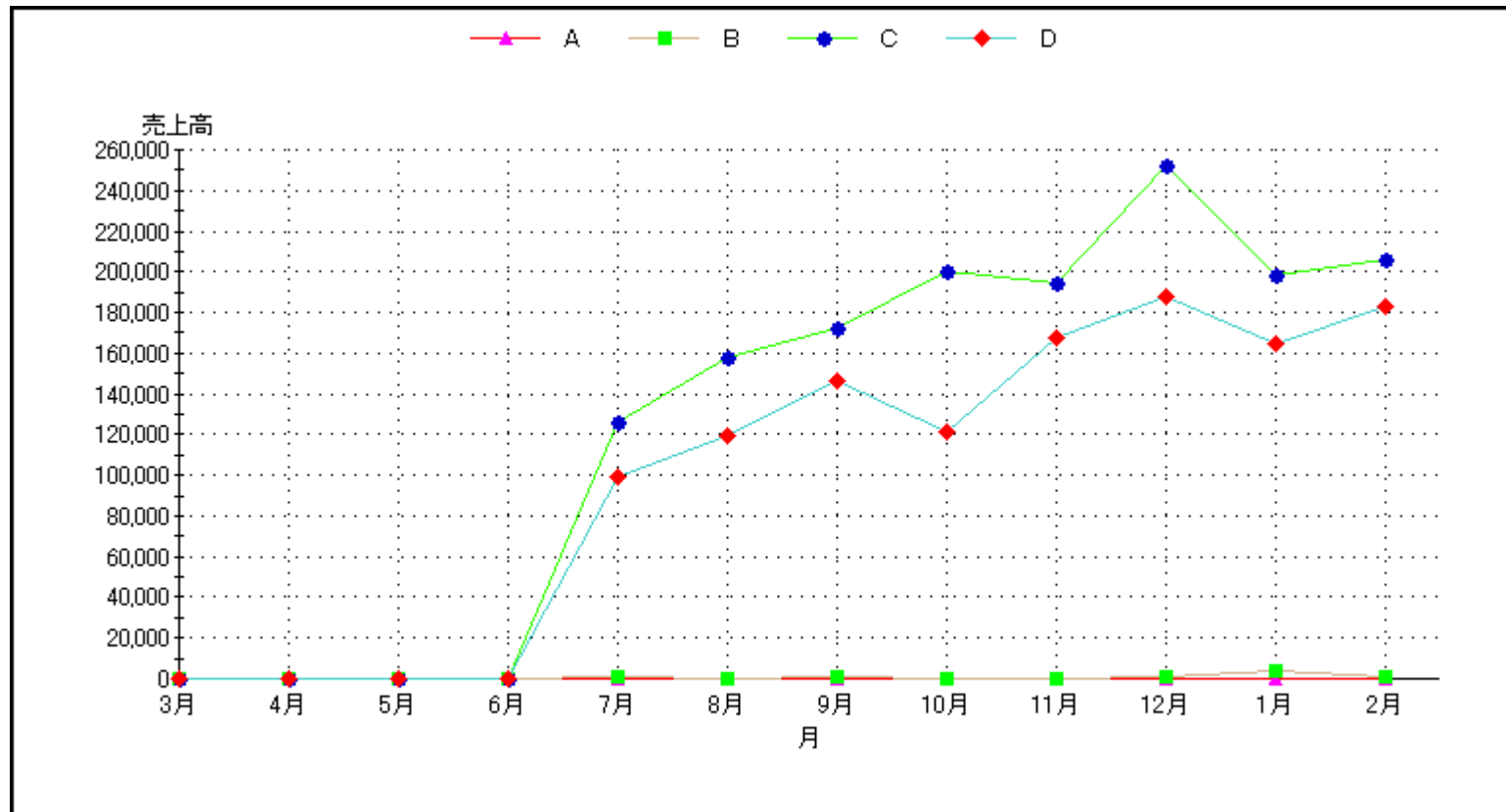

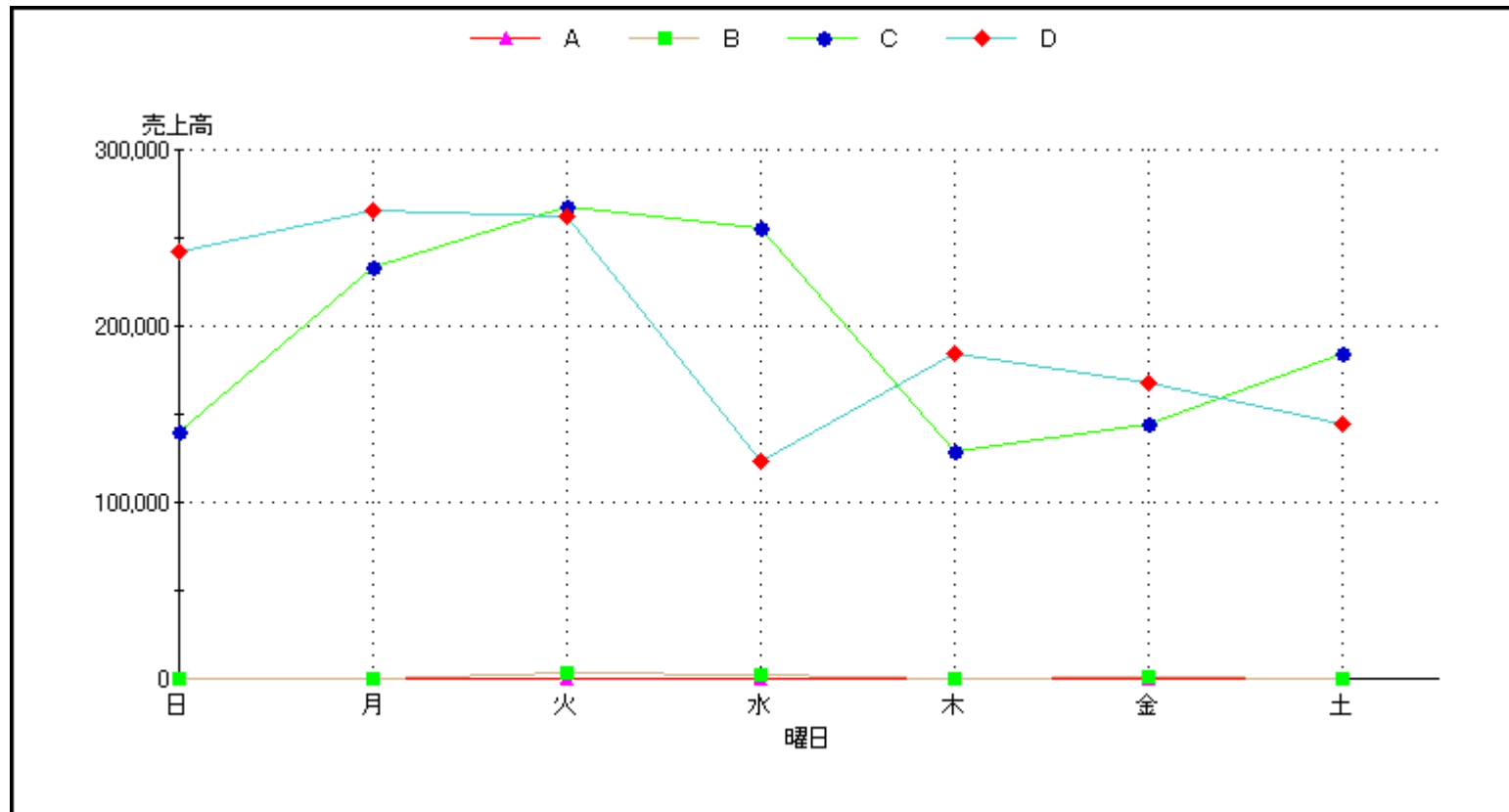

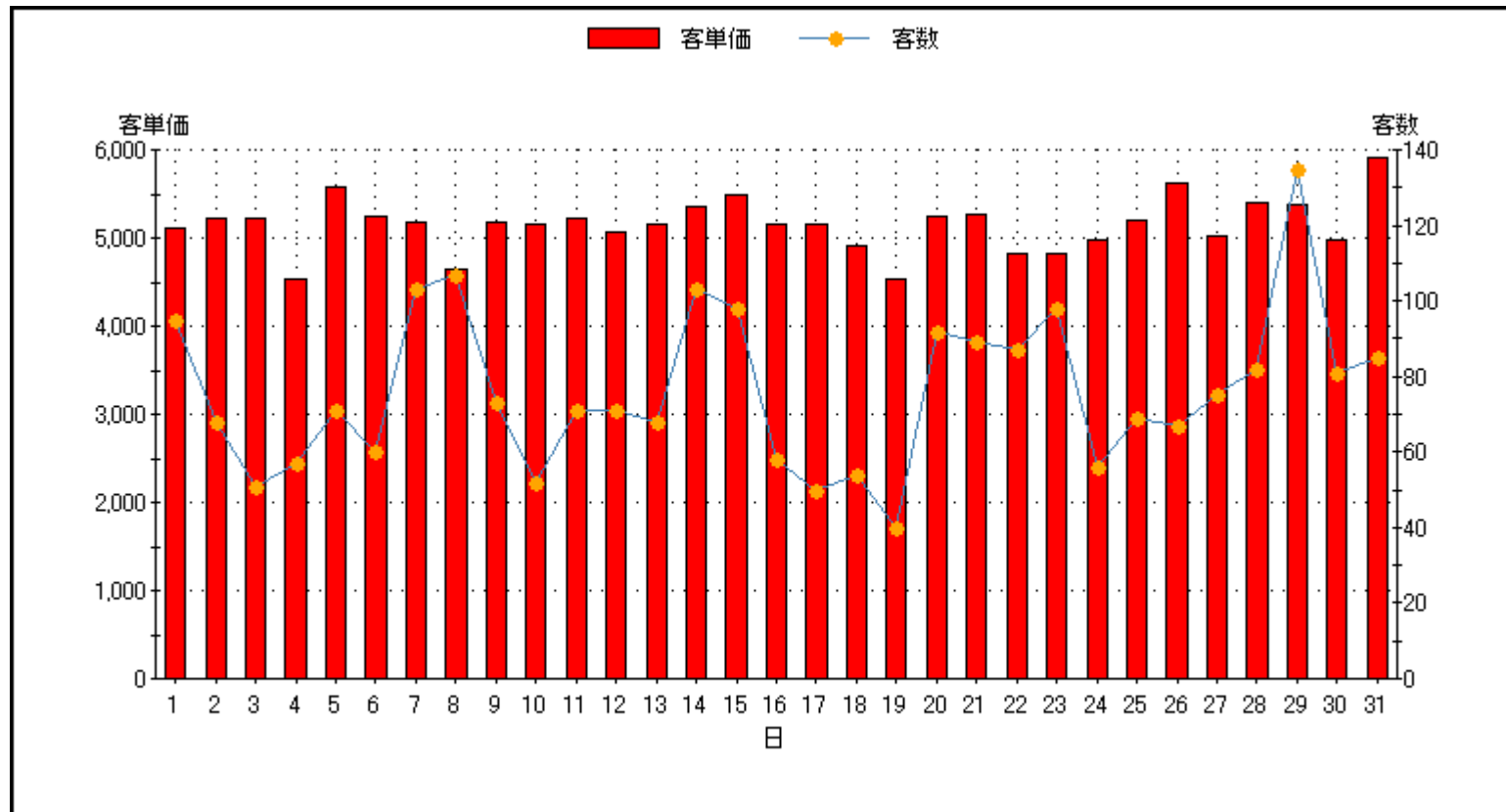

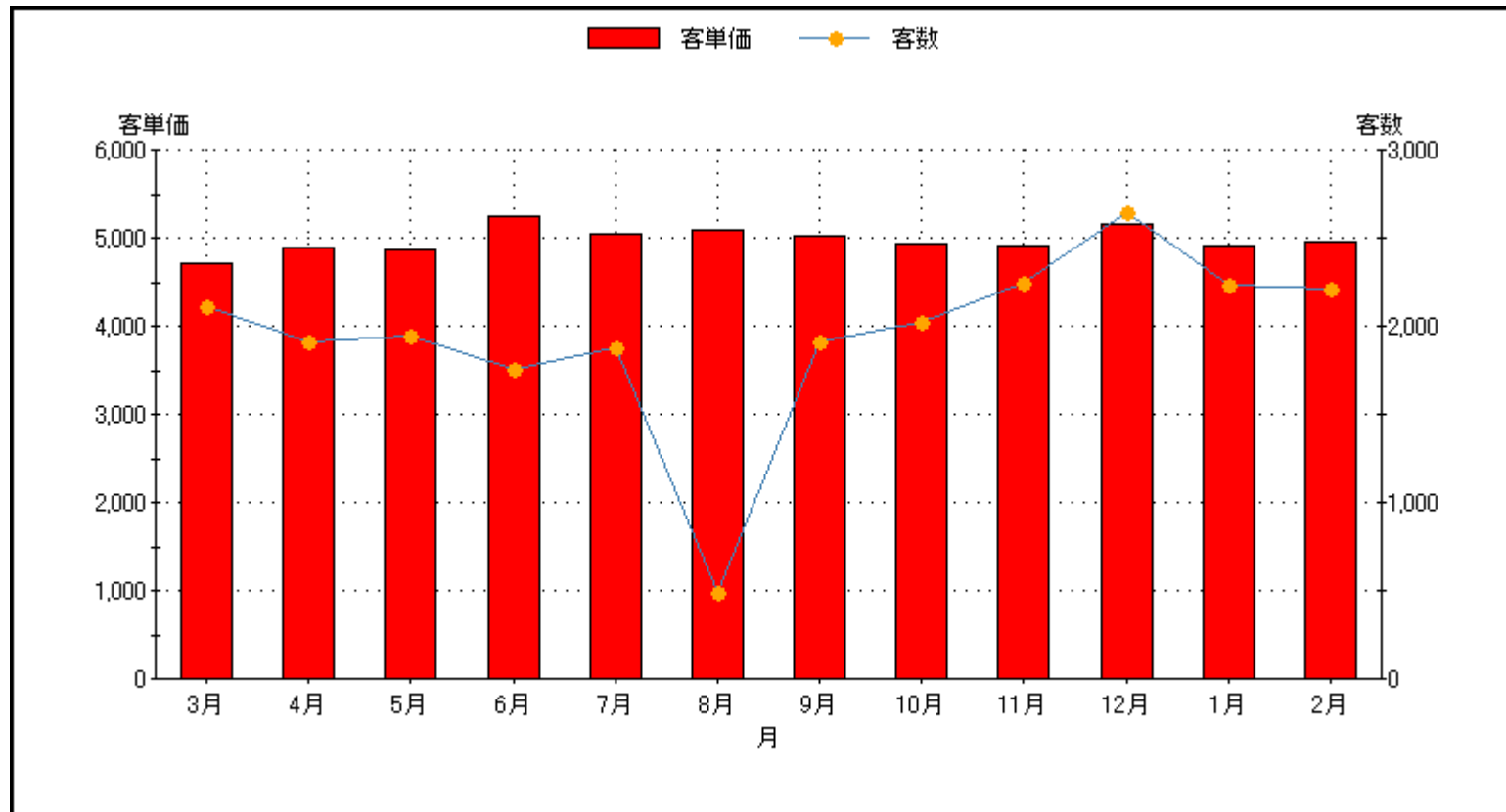

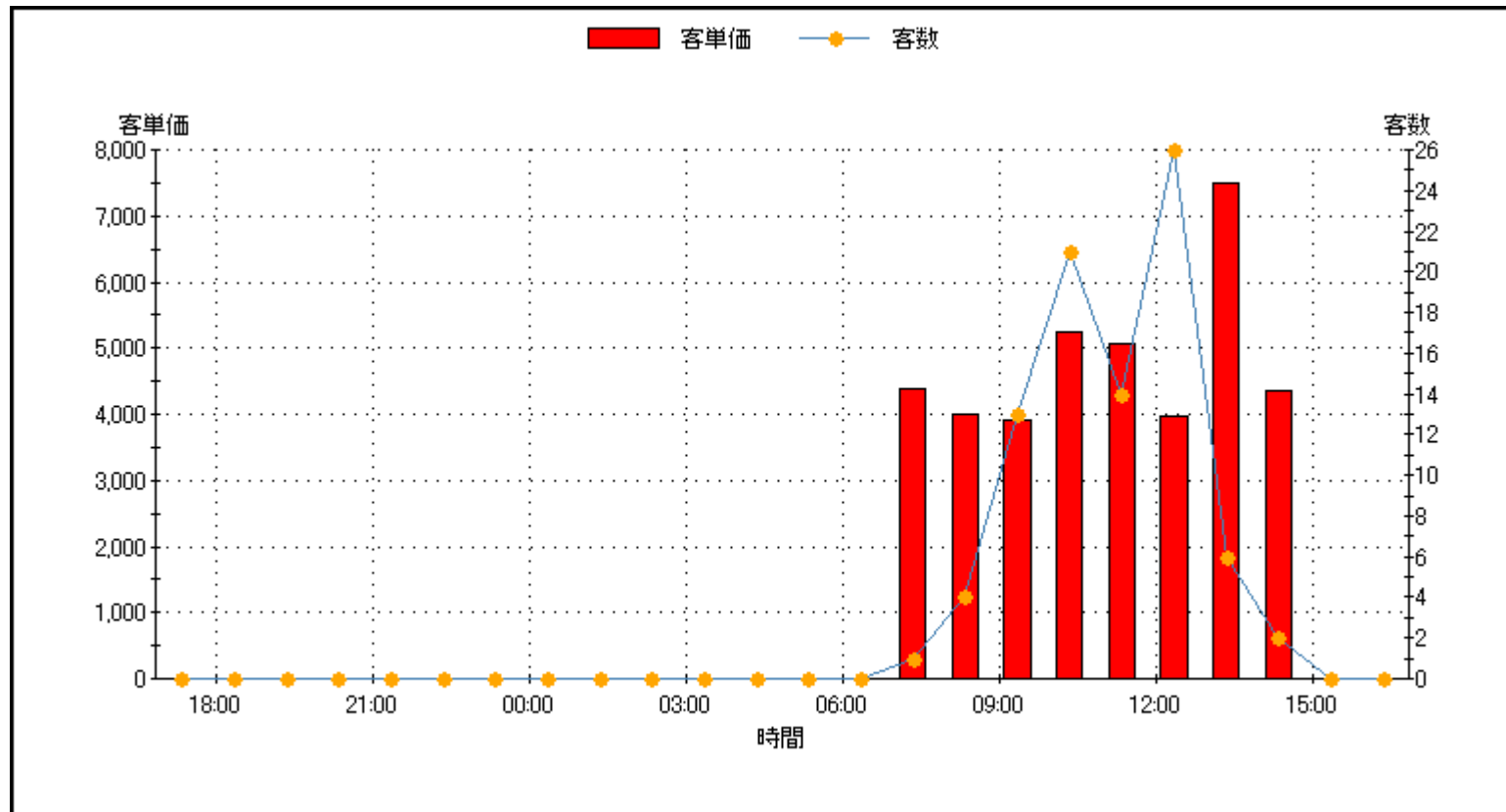

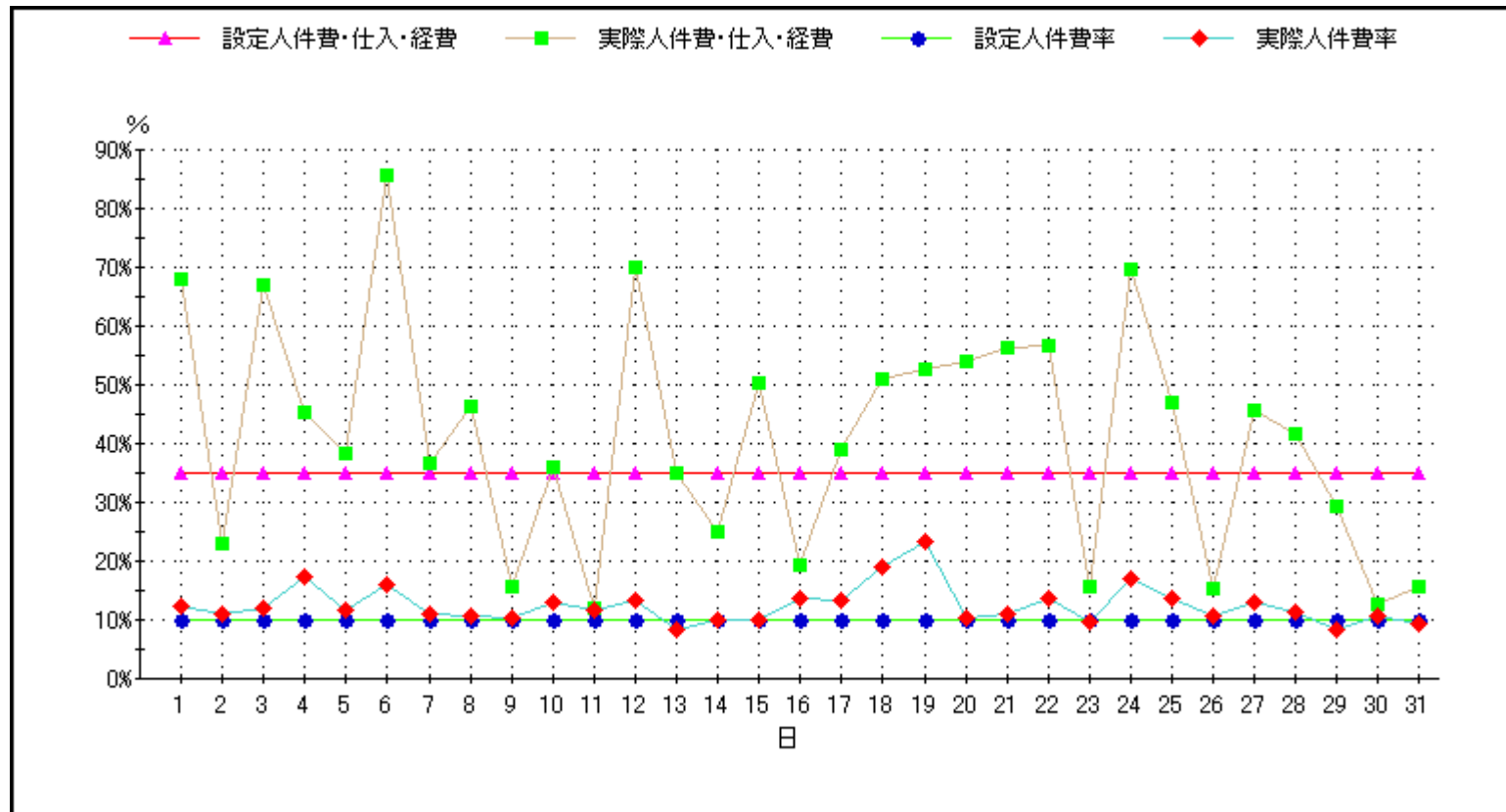

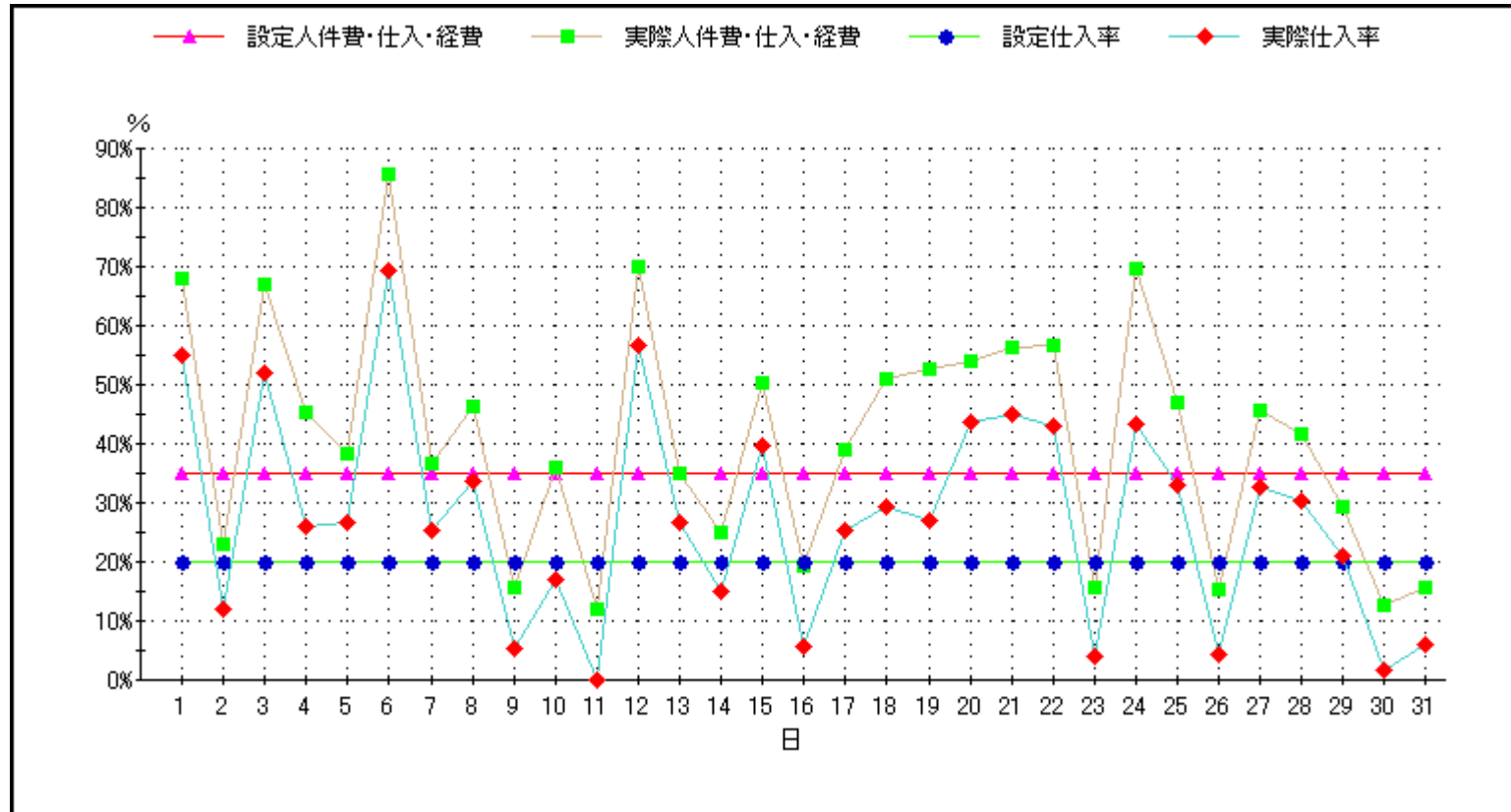

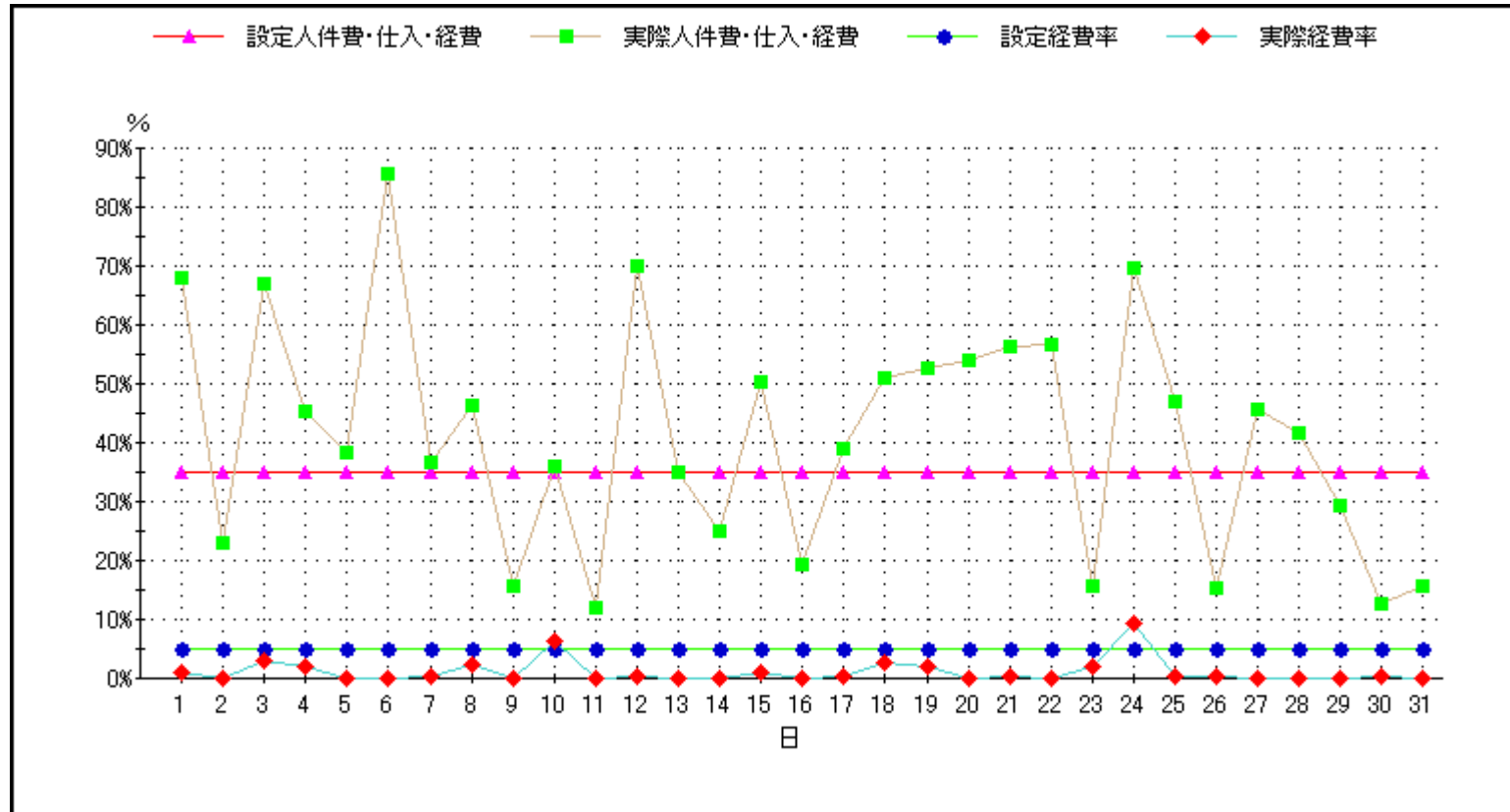

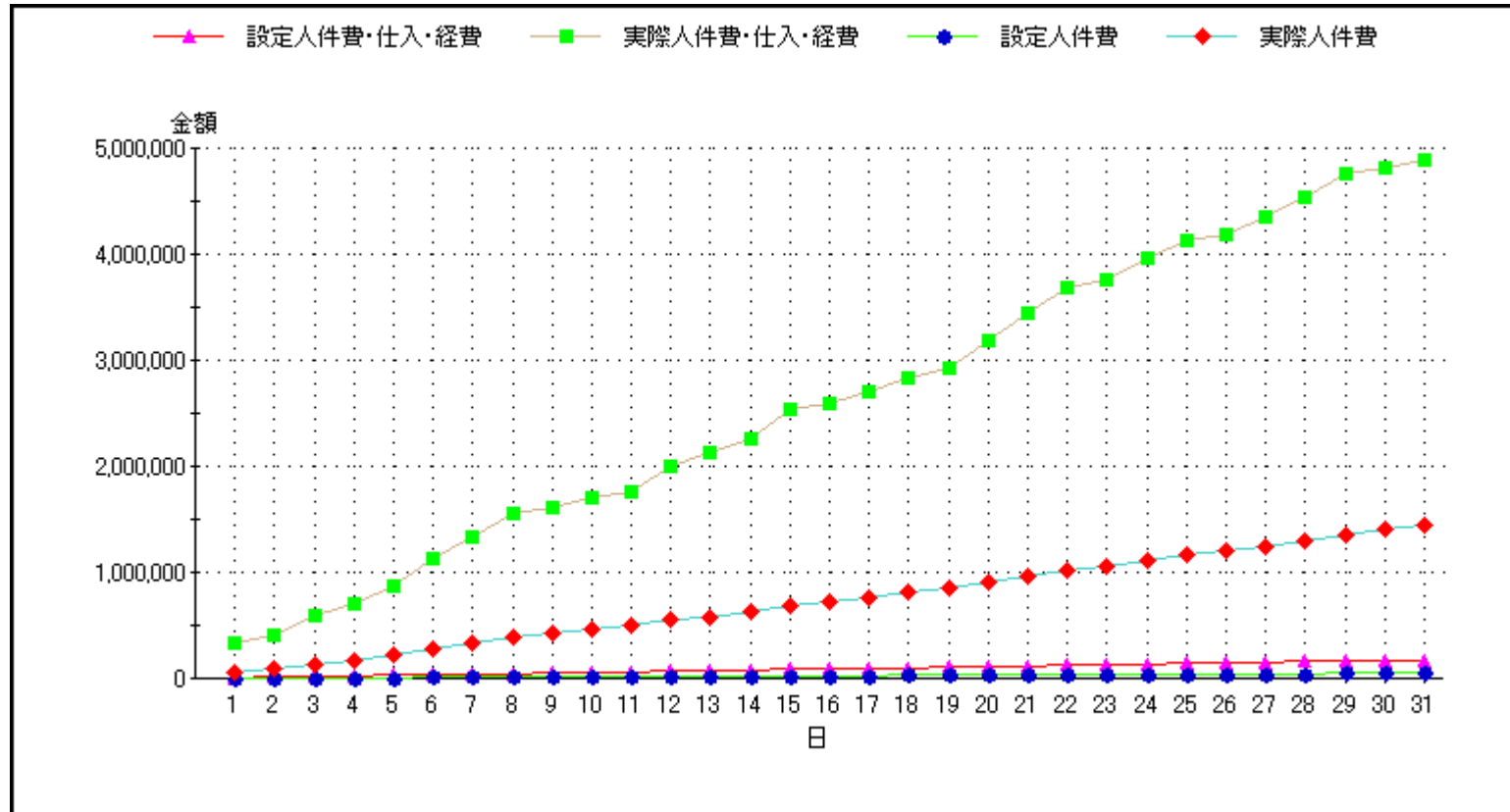

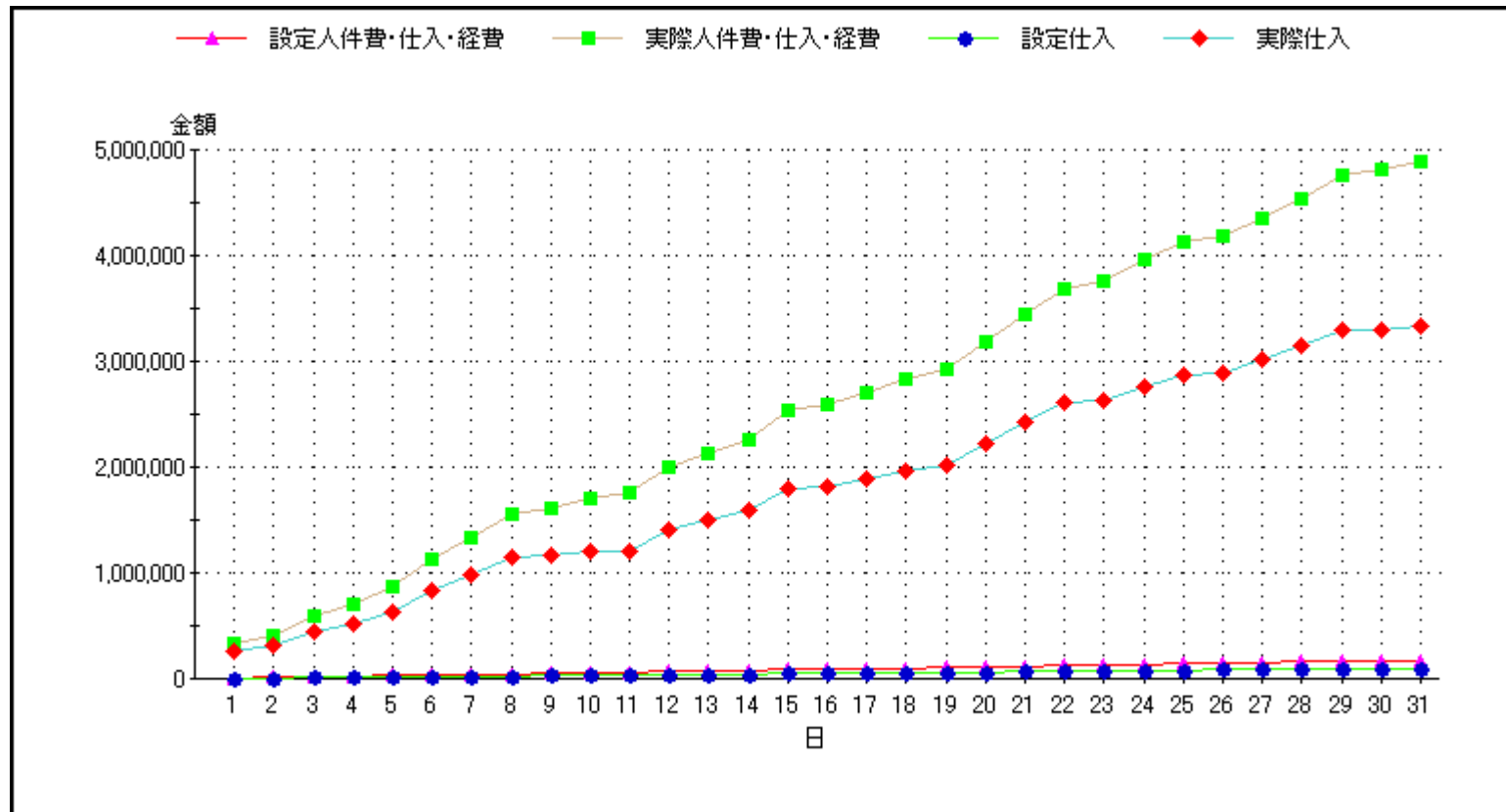

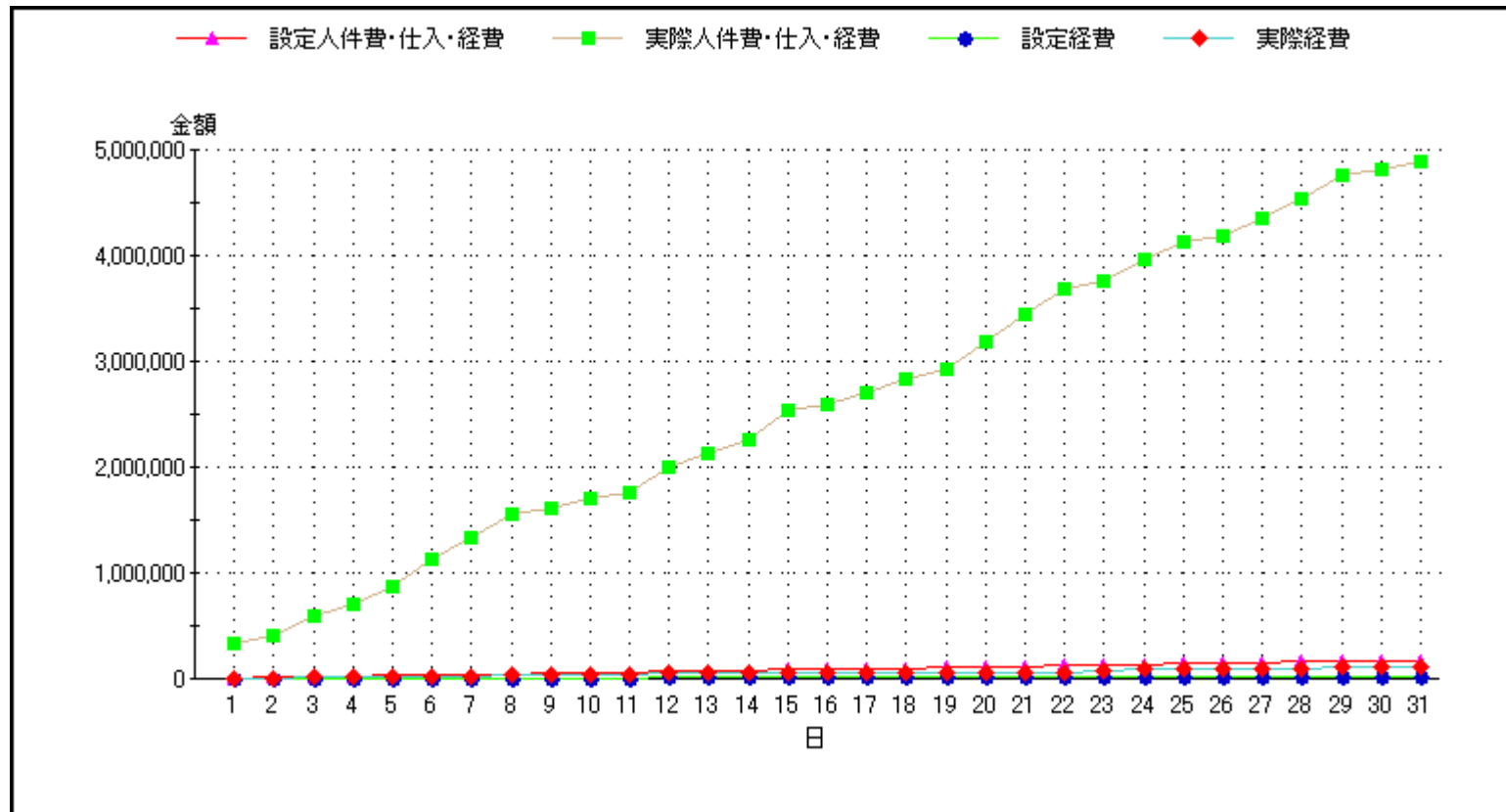

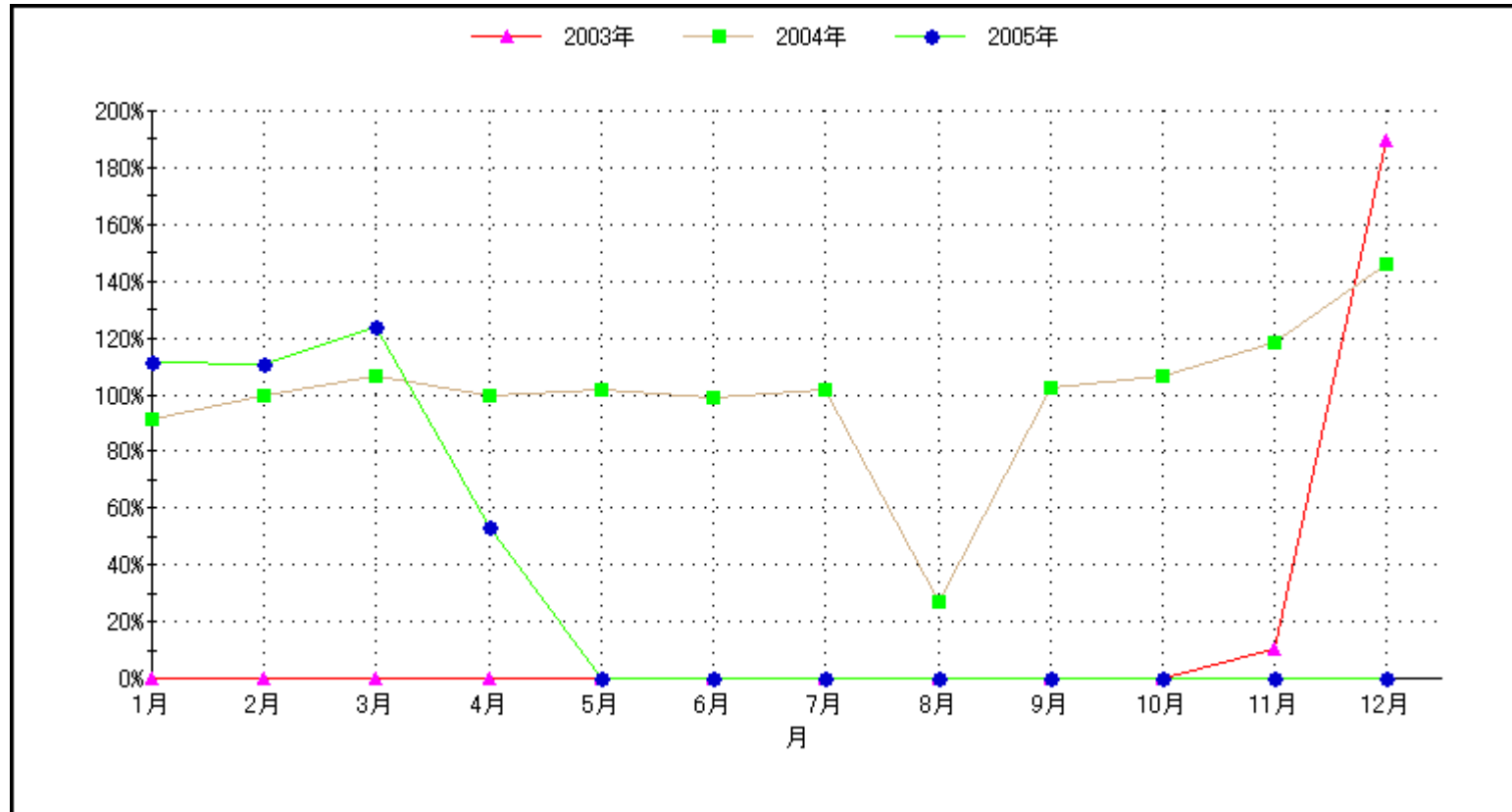

日	曜日	天候	税抜き売上	割増合計	奉仕料	値引前売上	グロス値引計	値引後売上	外消費税	内消費税	その他税金	税込売上	現計	貸計	信計	Ⅱ計
1	火	晴れ	453,330	22,059	0	475,389	12,000	463,389	23,150	0	0	486,539	422,520	0	64,019	0
2	水	晴れ	331,340	16,110	0	347,450	9,000	338,450	16,909	0	0	355,359	355,359	0	0	0
3	木	晴れ	248,540	12,072	0	260,612	7,000	253,612	12,671	0	0	266,283	266,283	0	0	0
4	金	晴れ	250,510	11,740	0	262,250	15,586	246,664	12,322	0	0	258,986	238,957	0	20,029	0
5	土	晴れ	374,570	17,968	0	392,538	15,138	377,400	18,856	0	0	396,256	353,480	0	42,776	0
6	日	晴れ	296,310	14,281	0	310,591	10,538	300,053	14,988	0	0	315,041	280,768	0	34,273	0
7	月	晴れ	496,990	24,182	0	521,172	13,202	507,970	25,382	0	0	533,352	384,752	0	148,600	0
8	火	晴れ	473,320	22,491	0	495,811	23,310	472,501	23,598	0	0	496,099	390,620	0	105,479	0
9	水	晴れ	352,360	17,161	0	369,521	9,000	360,521	18,011	0	0	378,532	326,177	0	52,355	0
10	木	晴れ	246,390	12,138	0	258,528	3,560	254,968	12,737	0	0	267,705	216,121	0	51,584	0
11	金	晴れ	350,810	16,833	0	367,643	14,012	353,631	17,665	0	0	371,296	347,252	0	24,044	0
12	土	晴れ	330,640	16,326	0	346,966	4,000	342,966	17,135	0	0	360,101	273,401	0	86,700	0
13	日	晴れ	324,270	15,884	0	340,154	6,500	333,654	16,670	0	0	350,324	280,494	0	69,830	0
14	月	晴れ	512,020	24,966	0	536,986	12,542	524,444	26,200	0	0	550,644	473,151	0	77,493	0
15	火	晴れ	495,110	24,396	0	519,506	7,000	512,506	25,601	0	0	538,107	449,734	0	88,373	0
16	水	晴れ	274,700	13,579	0	288,279	3,000	285,279	14,250	0	0	299,529	271,097	0	28,432	0
17	木	晴れ	240,320	11,661	0	251,981	6,982	244,999	12,241	0	0	257,240	257,240	0	0	0
18	金	晴れ	245,690	12,028	0	257,718	5,000	252,718	12,622	0	0	265,340	213,273	0	52,067	0
19	土	晴れ	170,600	8,226	0	178,826	6,000	172,826	8,633	0	0	181,459	140,770	0	40,689	0
20	日	晴れ	458,660	21,896	0	480,556	20,616	459,940	22,985	0	0	482,925	482,925	0	0	0
21	月	晴れ	428,480	21,266	0	449,746	3,000	446,746	22,318	0	0	469,064	428,020	0	41,044	0
22	火	晴れ	383,410	19,061	0	402,471	2,000	400,471	20,007	0	0	420,478	387,064	0	33,414	0
23	水	晴れ	437,920	21,386	0	459,306	10,000	449,306	22,444	0	0	471,750	440,849	0	30,901	0
24	木	晴れ	254,800	12,621	0	267,421	2,316	265,105	13,244	0	0	278,349	264,745	0	13,604	0
25	金	晴れ	329,370	16,265	0	345,635	4,000	341,635	17,068	0	0	358,703	269,382	0	89,321	0
26	土	晴れ	345,110	17,099	0	362,209	3,000	359,209	17,946	0	0	377,155	321,062	0	56,093	0
27	日	晴れ	347,460	17,066	0	364,526	6,000	358,526	17,908	0	0	376,434	298,117	0	78,317	0
28	月	晴れ	409,140	20,101	0	429,241	7,000	422,241	21,102	0	0	443,343	399,091	0	44,252	0
29	火	晴れ	692,631	32,868	0	725,499	35,010	690,489	34,505	0	0	724,994	548,169	0	176,825	0
30	水	晴れ	370,020	18,242	0	388,262	5,000	383,262	19,147	0	0	402,409	319,307	0	83,102	0
31	木	晴れ	463,170	22,765	0	485,935	7,800	478,135	23,900	0	0	502,035	341,822	0	160,213	0
	合計		11,387,991	554,737	0	11,942,728	289,112	11,653,616	582,215	0	0	12,235,831	10,442,002	0	1,793,829	0

日	曜日	天候	税込売上	端数值引	調整金	売上合計	入金	出金	本日釣銭	レヰ計算現	レヰ実現金	過不足	翌日釣銭	銀行預金額
1	火	晴れ	486,539	0	0	486,539	0	4,143	0	426,663	426,663	0	0	422,520
2	水	晴れ	355,359	0	0	355,359	0	0	0	355,359	355,359	0	0	355,359
3	木	晴れ	266,283	0	0	266,283	0	7,966	0	274,249	274,249	0	0	266,283
4	金	晴れ	258,986	0	0	258,986	0	4,909	0	243,866	243,866	0	0	238,957
5	土	晴れ	396,256	0	0	396,256	0	0	0	353,480	353,480	0	0	353,480
6	日	晴れ	315,041	0	0	315,041	0	0	0	280,768	280,768	0	0	280,768
7	月	晴れ	533,352	0	0	533,352	0	1,145	0	385,897	385,897	0	0	384,752
8	火	晴れ	496,099	0	0	496,099	0	11,139	0	401,759	401,759	0	0	390,620
9	水	晴れ	378,532	0	0	378,532	0	0	0	326,177	326,177	0	0	326,177
10	木	晴れ	267,705	0	0	267,705	0	16,665	0	232,786	232,786	0	0	216,121
11	金	晴れ	371,296	0	0	371,296	0	321	0	347,573	347,573	0	0	347,252
12	土	晴れ	360,101	0	0	360,101	0	624	0	274,025	274,025	0	0	273,401
13	日	晴れ	350,324	0	0	350,324	0	0	0	280,494	280,494	0	0	280,494
14	月	晴れ	550,644	0	0	550,644	0	0	0	473,151	473,151	0	0	473,151
15	火	晴れ	538,107	0	0	538,107	0	4,607	0	454,341	454,341	0	0	449,734
16	水	晴れ	299,529	0	0	299,529	0	89	0	271,186	271,186	0	0	271,097
17	木	晴れ	257,240	0	0	257,240	0	761	0	258,001	258,001	0	0	257,240
18	金	晴れ	265,340	0	0	265,340	0	6,786	0	220,059	220,059	0	0	213,273
19	土	晴れ	181,459	0	0	181,459	0	3,740	0	144,510	144,510	0	0	140,770
20	日	晴れ	482,925	0	0	482,925	0	0	0	482,925	482,925	0	0	482,925
21	月	晴れ	469,064	0	0	469,064	0	1,327	0	429,347	429,347	0	0	428,020
22	火	晴れ	420,478	0	0	420,478	0	0	0	387,064	387,064	0	0	387,064
23	水	晴れ	471,750	0	0	471,750	0	8,861	0	449,710	449,710	0	0	440,849
24	木	晴れ	278,349	0	0	278,349	0	26,000	0	290,745	290,745	0	0	264,745
25	金	晴れ	358,703	0	0	358,703	0	1,039	0	270,421	270,421	0	0	269,382
26	土	晴れ	377,155	0	0	377,155	0	1,247	0	322,309	322,309	0	0	321,062
27	日	晴れ	376,434	0	0	376,434	0	0	0	298,117	298,117	0	0	298,117
28	月	晴れ	443,343	0	0	443,343	0	0	0	399,091	399,091	0	0	399,091
29	火	晴れ	724,994	0	0	724,994	0	1,019	0	549,188	549,188	0	0	548,169
30	水	晴れ	402,409	0	0	402,409	0	1,827	0	321,134	321,134	0	0	319,307
31	木	晴れ	502,035	0	0	502,035	0	0	0	341,822	341,822	0	0	341,822
	合計		12,235,831	0	0	12,235,831	0	104,215	0	10,546,217	10,546,217	0	0	10,442,002

日	曜日	天候	グロス値引	値引1	値引2	値引3	値引4	値引5	割引合計	その他値引	レジマイト件数	レジマイト金額	取消件数	取消金額	未回収取消件数	未回収取消金額
1	火	晴れ	12,000	0	12,000	0	0	0	0	0	0	0	8	6,330	0	0
2	水	晴れ	9,000	0	9,000	0	0	0	0	0	0	0	4	2,250	0	0
3	木	晴れ	7,000	0	7,000	0	0	0	0	0	0	0	1	1,900	0	0
4	金	晴れ	15,586	0	5,000	0	10,586	0	0	0	0	0	17	22,230	0	0
5	土	晴れ	15,138	0	4,000	0	11,138	0	0	0	0	0	3	1,850	0	0
6	日	晴れ	10,538	0	6,000	0	4,538	0	0	0	0	0	3	2,700	0	0
7	月	晴れ	13,202	0	4,000	0	9,202	0	0	0	0	0	8	9,680	0	0
8	火	晴れ	23,310	0	23,310	0	0	0	0	0	0	0	11	8,980	0	0
9	水	晴れ	9,000	0	9,000	0	0	0	0	0	0	0	3	4,550	0	0
10	木	晴れ	3,560	0	3,560	0	0	0	0	0	0	0	7	4,130	0	0
11	金	晴れ	14,012	0	10,000	0	4,012	0	0	0	0	0	7	10,880	0	0
12	土	晴れ	4,000	0	4,000	0	0	0	0	0	0	0	6	7,380	0	0
13	日	晴れ	6,500	0	6,500	0	0	0	0	0	0	0	12	9,550	0	0
14	月	晴れ	12,542	0	8,000	0	4,542	0	0	0	0	0	7	7,600	0	0
15	火	晴れ	7,000	0	7,000	0	0	0	0	0	0	0	28	27,560	0	0
16	水	晴れ	3,000	0	3,000	0	0	0	0	0	0	0	3	2,080	0	0
17	木	晴れ	6,982	0	3,000	0	3,982	0	0	0	0	0	5	4,900	0	0
18	金	晴れ	5,000	0	5,000	0	0	0	0	0	0	0	9	15,910	0	0
19	土	晴れ	6,000	0	6,000	0	0	0	0	0	0	0	1	1,000	0	0
20	日	晴れ	20,616	0	20,616	0	0	0	0	0	0	0	9	5,750	0	0
21	月	晴れ	3,000	0	3,000	0	0	0	0	0	0	0	20	14,930	0	0
22	火	晴れ	2,000	0	2,000	0	0	0	0	0	0	0	7	9,280	0	0
23	水	晴れ	10,000	0	10,000	0	0	0	0	0	0	0	23	34,800	0	0
24	木	晴れ	2,316	0	1,000	0	1,316	0	0	0	0	0	7	13,150	0	0
25	金	晴れ	4,000	0	4,000	0	0	0	0	0	0	0	5	2,990	0	0
26	土	晴れ	3,000	0	3,000	0	0	0	0	0	0	0	11	11,100	0	0
27	日	晴れ	6,000	0	6,000	0	0	0	0	0	0	0	8	5,670	0	0
28	月	晴れ	7,000	0	7,000	0	0	0	0	0	0	0	11	13,630	0	0
29	火	晴れ	35,010	0	11,000	0	24,010	0	0	0	0	0	10	27,570	0	0
30	水	晴れ	5,000	0	5,000	0	0	0	0	0	0	0	6	7,580	0	0
31	木	晴れ	7,800	0	7,800	0	0	0	0	0	0	0	12	17,400	0	0
合計			289,112	0	215,786	0	73,326	0	0	0	0	0	272	315,310	0	0

日	曜日	天候	現金出金	仕入	切手・振込	福利厚生費	消耗品費	事務用品費	修繕費	租税公課	旅費交通費	雑費	清掃衛生費	販売促進費	諸会費	運賃	その他経費	現金仕入	店長管理費
1	火	晴れ	4,143	4,143	0	0	0	0	0	0	0	0	0	0	0	0	0	0	0.89%
2	水	晴れ	0	0	0	0	0	0	0	0	0	0	0	0	0	0	0	0	0.52%
3	木	晴れ	7,966	0	0	0	588	588	0	1,800	2,260	2,730	0	0	0	0	0	0	1.15%
4	金	晴れ	4,909	4,909	0	0	0	0	0	0	0	0	0	0	0	0	0	0	1.31%
5	土	晴れ	0	0	0	0	0	0	0	0	0	0	0	0	0	0	0	0	1.01%
6	日	晴れ	0	0	0	0	0	0	0	0	0	0	0	0	0	0	0	0	0.86%
7	月	晴れ	1,145	745	0	0	0	400	0	0	0	0	0	0	0	0	0	0	0.73%
8	火	晴れ	11,139	3,635	0	0	0	504	0	0	0	7,000	0	0	0	0	0	0	0.99%
9	水	晴れ	0	0	0	0	0	0	0	0	0	0	0	0	0	0	0	0	0.88%
10	木	晴れ	16,665	0	4,800	0	9,765	0	0	0	2,100	0	0	0	0	0	0	0	1.29%
11	金	晴れ	321	0	0	321	0	0	0	0	0	0	0	0	0	0	0	0	1.18%
12	土	晴れ	624	624	0	0	0	0	0	0	0	0	0	0	0	0	0	0	1.10%
13	日	晴れ	0	0	0	0	0	0	0	0	0	0	0	0	0	0	0	0	1.02%
14	月	晴れ	0	0	0	0	0	0	0	0	0	0	0	0	0	0	0	0	0.91%
15	火	晴れ	4,607	3,395	0	0	0	0	0	0	0	315	897	0	0	0	0	0	0.91%
16	水	晴れ	89	89	0	0	0	0	0	0	0	0	0	0	0	0	0	0	0.87%
17	木	晴れ	761	0	0	0	761	0	0	0	0	0	0	0	0	0	0	0	0.85%
18	金	晴れ	6,786	4,176	0	0	0	0	0	0	2,610	0	0	0	0	0	0	0	0.92%
19	土	晴れ	3,740	0	0	0	0	0	0	0	3,740	0	0	0	0	0	0	0	0.95%
20	日	晴れ	0	0	0	0	0	0	0	0	0	0	0	0	0	0	0	0	0.89%
21	月	晴れ	1,327	1,327	0	0	0	0	0	0	0	0	0	0	0	0	0	0	0.86%
22	火	晴れ	0	0	0	0	0	0	0	0	0	0	0	0	0	0	0	0	0.81%
23	水	晴れ	8,861	5,521	0	3,046	294	0	0	0	0	0	0	0	0	0	0	0	0.87%
24	木	晴れ	26,000	0	0	0	0	0	0	2,000	0	0	0	0	24,000	0	0	0	1.15%
25	金	晴れ	1,039	1,039	0	0	0	0	0	0	0	0	0	0	0	0	0	0	1.12%
26	土	晴れ	1,247	1,247	0	0	0	0	0	0	0	0	0	0	0	0	0	0	1.09%
27	日	晴れ	0	0	0	0	0	0	0	0	0	0	0	0	0	0	0	0	1.05%
28	月	晴れ	0	0	0	0	0	0	0	0	0	0	0	0	0	0	0	0	1.00%
29	火	晴れ	1,019	0	0	0	0	200	0	0	0	819	0	0	0	0	0	0	0.95%
30	水	晴れ	1,827	1,827	0	0	0	0	0	0	0	0	0	0	0	0	0	0	0.93%
31	木	晴れ	0	0	0	0	0	0	0	0	0	0	0	0	0	0	0	0	0.89%
合計			104,215	32,677	4,800	3,367	11,408	1,692	0	3,800	10,710	10,864	897	0	24,000	0	0	0	0.89%

日	曜日	天候	信計小計	NICOS	JCB	VISA	アメックス	ダイナース	クレジット6	クレジット7	クレジット8	クレジット9	クレジット10
1	火	晴れ	64,019	0	31,782	0	0	32,237	0	0	0	0	0
2	水	晴れ	0	0	0	0	0	0	0	0	0	0	0
3	木	晴れ	0	0	0	0	0	0	0	0	0	0	0
4	金	晴れ	20,029	0	20,029	0	0	0	0	0	0	0	0
5	土	晴れ	42,776	0	0	42,776	0	0	0	0	0	0	0
6	日	晴れ	34,273	0	25,311	8,962	0	0	0	0	0	0	0
7	月	晴れ	148,600	0	0	148,600	0	0	0	0	0	0	0
8	火	晴れ	105,479	0	30,061	51,230	0	24,188	0	0	0	0	0
9	水	晴れ	52,355	0	43,800	8,555	0	0	0	0	0	0	0
10	木	晴れ	51,584	0	28,917	22,667	0	0	0	0	0	0	0
11	金	晴れ	24,044	0	11,091	12,953	0	0	0	0	0	0	0
12	土	晴れ	86,700	0	12,436	74,264	0	0	0	0	0	0	0
13	日	晴れ	69,830	15,886	19,558	22,325	0	12,061	0	0	0	0	0
14	月	晴れ	77,493	0	61,463	16,030	0	0	0	0	0	0	0
15	火	晴れ	88,373	0	0	88,373	0	0	0	0	0	0	0
16	水	晴れ	28,432	0	0	28,432	0	0	0	0	0	0	0
17	木	晴れ	0	0	0	0	0	0	0	0	0	0	0
18	金	晴れ	52,067	0	0	52,067	0	0	0	0	0	0	0
19	土	晴れ	40,689	7,033	0	27,946	0	5,710	0	0	0	0	0
20	日	晴れ	0	0	0	0	0	0	0	0	0	0	0
21	月	晴れ	41,044	0	23,526	17,518	0	0	0	0	0	0	0
22	火	晴れ	33,414	0	0	33,414	0	0	0	0	0	0	0
23	水	晴れ	30,901	0	16,393	14,508	0	0	0	0	0	0	0
24	木	晴れ	13,604	0	13,604	0	0	0	0	0	0	0	0
25	金	晴れ	89,321	0	12,049	77,272	0	0	0	0	0	0	0
26	土	晴れ	56,093	0	46,403	9,690	0	0	0	0	0	0	0
27	日	晴れ	78,317	0	38,806	39,511	0	0	0	0	0	0	0
28	月	晴れ	44,252	13,979	11,388	18,885	0	0	0	0	0	0	0
29	火	晴れ	176,825	0	137,546	39,279	0	0	0	0	0	0	0
30	水	晴れ	83,102	0	46,248	36,854	0	0	0	0	0	0	0
31	木	晴れ	160,213	0	0	152,408	0	7,805	0	0	0	0	0
合計			1,793,829	36,898	630,411	1,044,519	0	82,001	0	0	0	0	0

店舗効率表

店舗名:東和メックス

出力日:2005年06月08日

抽出期間:2005年03月

日	曜日	天候	売上実績	来店組数	来店客数	組単価	客単価	回転率	一席当売上高	一坪当売上高	総労働時間	人時売上高	人時接客数
1	火	晴れ	463,389	38	95	12,194	4,878	224%	8,743	11,585	91.0	5,092	1.0
2	水	晴れ	338,450	30	68	11,282	4,977	160%	6,386	8,461	54.0	6,268	1.3
3	木	晴れ	253,612	20	51	12,681	4,973	120%	4,785	6,340	41.8	6,067	1.2
4	金	晴れ	246,664	24	57	10,278	4,327	134%	4,654	6,167	57.0	4,327	1.0
5	土	晴れ	377,400	28	71	13,479	5,315	168%	7,121	9,435	64.5	5,851	1.1
6	日	晴れ	300,053	28	60	10,716	5,001	142%	5,661	7,501	66.5	4,512	0.9
7	月	晴れ	507,970	40	103	12,699	4,932	243%	9,584	12,699	75.3	6,746	1.4
8	火	晴れ	472,501	46	107	10,272	4,416	252%	8,915	11,813	66.8	7,073	1.6
9	水	晴れ	360,521	33	73	10,925	4,939	172%	6,802	9,013	51.3	7,028	1.4
10	木	晴れ	254,968	24	52	10,624	4,903	123%	4,811	6,374	43.5	5,861	1.2
11	金	晴れ	353,631	32	71	11,051	4,981	168%	6,672	8,841	62.5	5,658	1.1
12	土	晴れ	342,966	27	71	12,702	4,831	168%	6,471	8,574	63.5	5,401	1.1
13	日	晴れ	333,654	28	68	11,916	4,907	160%	6,295	8,341	44.3	7,532	1.5
14	月	晴れ	524,444	44	103	11,919	5,092	243%	9,895	13,111	67.8	7,735	1.5
15	火	晴れ	512,506	43	98	11,919	5,230	231%	9,670	12,813	66.3	7,730	1.5
16	水	晴れ	285,279	28	58	10,189	4,919	137%	5,383	7,132	50.3	5,672	1.2
17	木	晴れ	244,999	21	50	11,667	4,900	118%	4,623	6,125	44.5	5,506	1.1
18	金	晴れ	252,718	26	54	9,720	4,680	127%	4,768	6,318	64.5	3,918	0.8
19	土	晴れ	172,826	18	40	9,601	4,321	94%	3,261	4,321	43.5	3,973	0.9
20	日	晴れ	459,940	24	92	19,164	4,999	217%	8,678	11,499	62.8	7,324	1.5
21	月	晴れ	446,746	42	89	10,637	5,020	210%	8,429	11,169	62.3	7,171	1.4
22	火	晴れ	400,471	38	87	10,539	4,603	205%	7,556	10,012	63.8	6,277	1.4
23	水	晴れ	449,306	41	98	10,959	4,585	231%	8,477	11,233	59.0	7,615	1.7
24	木	晴れ	265,105	23	56	11,526	4,734	132%	5,002	6,628	47.8	5,546	1.2
25	金	晴れ	341,635	26	69	13,140	4,951	163%	6,446	8,541	50.0	6,833	1.4
26	土	晴れ	359,209	31	67	11,587	5,361	158%	6,778	8,980	67.3	5,337	1.0
27	日	晴れ	358,526	33	75	10,864	4,780	177%	6,765	8,963	58.5	6,129	1.3
28	月	晴れ	422,241	29	82	14,560	5,149	193%	7,967	10,556	64.3	6,567	1.3
29	火	晴れ	690,489	40	135	17,262	5,115	318%	13,028	17,262	74.0	9,331	1.8
30	水	晴れ	383,262	35	81	10,950	4,732	191%	7,231	9,582	66.5	5,763	1.2
31	木	晴れ	478,135	22	85	21,733	5,625	201%	9,021	11,953	60.5	7,903	1.4
合計			11,653,616	962	2,366	12,114	4,925	180%	219,880	291,340	1855.7	6,280	1.3

時間帯別売上表

店舗名:東和メックス

出力日:2005年06月08日

抽出期間:2005年03月

日	曜日	天候	Aタイム 客単価	3:00 客数	~ 税抜売上	14:00 比率	Bタイム 客単価	14:00 客数	~ 税抜売上	18:00 比率	Cタイム 客単価	18:00 客数	~ 税抜売上	22:00 比率	Dタイム 客単価	22:00 客数	~ 税抜売上	03:00 比率	A~D 税抜合計
1	火	晴れ	0	0	0	0.00%	3,197	3	9,591	1.97%	5,094	34	173,191	35.60%	5,237	58	303,757	62.43%	486,539
2	水	晴れ	0	0	0	0.00%	6,356	2	12,711	3.58%	5,135	52	267,045	75.15%	5,400	14	75,603	21.28%	355,359
3	木	晴れ	0	0	0	0.00%	0	0	0	0.00%	4,731	16	75,693	28.43%	5,445	35	190,590	71.57%	266,283
4	金	晴れ	0	0	0	0.00%	3,004	2	6,008	2.32%	4,781	23	109,956	42.46%	4,469	32	143,022	55.22%	258,986
5	土	晴れ	0	0	0	0.00%	0	0	0	0.00%	5,640	42	236,894	59.78%	5,495	29	159,362	40.22%	396,256
6	日	晴れ	0	0	0	0.00%	0	0	0	0.00%	4,986	26	129,625	41.15%	5,453	34	185,416	58.85%	315,041
7	月	晴れ	0	0	0	0.00%	0	0	0	0.00%	5,045	43	216,930	40.67%	5,274	60	316,422	59.33%	533,352
8	火	晴れ	0	0	0	0.00%	4,387	1	4,387	0.88%	4,768	52	247,933	49.98%	4,514	54	243,779	49.14%	496,099
9	水	晴れ	0	0	0	0.00%	0	0	0	0.00%	4,947	43	212,733	56.20%	5,527	30	165,799	43.80%	378,532
10	木	晴れ	0	0	0	0.00%	0	0	0	0.00%	4,403	22	96,869	36.19%	5,695	30	170,836	63.82%	267,705
11	金	晴れ	0	0	0	0.00%	0	0	0	0.00%	4,990	40	199,584	53.75%	5,539	31	171,712	46.25%	371,296
12	土	晴れ	0	0	0	0.00%	0	0	0	0.00%	5,681	34	193,149	53.64%	4,512	37	166,952	46.36%	360,101
13	日	晴れ	0	0	0	0.00%	0	0	0	0.00%	5,171	31	160,297	45.76%	5,136	37	190,027	54.24%	350,324
14	月	晴れ	0	0	0	0.00%	0	1	0	0.00%	5,204	40	208,171	37.81%	5,524	62	342,473	62.20%	550,644
15	火	晴れ	0	0	0	0.00%	0	0	0	0.00%	5,022	46	230,989	42.93%	5,906	52	307,118	57.07%	538,107
16	水	晴れ	0	0	0	0.00%	0	0	0	0.00%	4,832	39	188,447	62.91%	5,846	19	111,082	37.09%	299,529
17	木	晴れ	0	0	0	0.00%	0	0	0	0.00%	4,081	24	97,948	38.08%	6,127	26	159,292	61.92%	257,240
18	金	晴れ	0	0	0	0.00%	0	0	0	0.00%	5,139	24	123,339	46.48%	4,733	30	142,001	53.52%	265,340
19	土	晴れ	0	0	0	0.00%	0	0	0	0.00%	4,419	24	106,053	58.44%	4,713	16	75,406	41.56%	181,459
20	日	晴れ	0	0	0	0.00%	0	0	0	0.00%	5,704	18	102,670	21.26%	5,139	74	380,255	78.74%	482,925
21	月	晴れ	0	0	0	0.00%	0	0	0	0.00%	4,610	56	258,143	55.03%	6,392	33	210,921	44.97%	469,064
22	火	晴れ	0	0	0	0.00%	0	0	0	0.00%	5,092	60	305,495	72.65%	4,259	27	114,983	27.35%	420,478
23	水	晴れ	0	0	0	0.00%	0	0	0	0.00%	4,743	51	241,881	51.27%	4,891	47	229,869	48.73%	471,750
24	木	晴れ	0	0	0	0.00%	0	0	0	0.00%	4,786	28	134,001	48.14%	5,155	28	144,348	51.86%	278,349
25	金	晴れ	0	0	0	0.00%	0	0	0	0.00%	4,943	29	143,353	39.96%	5,384	40	215,350	60.04%	358,703
26	土	晴れ	0	0	0	0.00%	0	0	0	0.00%	4,801	42	201,633	53.46%	7,021	25	175,522	46.54%	377,155
27	日	晴れ	0	0	0	0.00%	0	0	0	0.00%	4,862	34	165,297	43.91%	5,150	41	211,137	56.09%	376,434
28	月	晴れ	0	0	0	0.00%	0	0	0	0.00%	5,298	47	248,991	56.16%	5,553	35	194,352	43.84%	443,343
29	火	晴れ	0	0	0	0.00%	4,674	1	4,674	0.64%	4,793	79	378,658	52.23%	6,212	55	341,662	47.13%	724,994
30	水	晴れ	0	0	0	0.00%	0	0	0	0.00%	5,243	70	366,980	91.20%	3,221	11	35,429	8.80%	402,409
31	木	晴れ	0	0	0	0.00%	0	0	0	0.00%	5,384	45	242,259	48.26%	6,494	40	259,776	51.74%	502,035
	合計		0	0	0	0.00%	3,737	10	37,371	0.31%	4,995	1,214	6,064,207	49.56%	5,372	1,142	6,134,253	50.13%	12,235,831

部門別集計

店舗名: 東和メックス

出力日: 2005年06月08日

抽出期間: 2005年03月

日	曜日	天候	タン	%	カルビ	%	正肉	%	内臓	%	一品料理	%	野菜	%	スープ	%	デザート	%	ビール	%	焼酎	%	部門合計
1	火	晴れ	29,500	8.05%	69,400	18.94%	21,260	5.80%	46,580	12.71%	74,040	20.21%	17,000	4.64%	33,740	9.21%	900	0.25%	47,550	12.98%	26,400	7.21%	366,370
2	水	晴れ	30,600	10.58%	43,300	14.97%	17,840	6.17%	37,160	12.85%	55,230	19.10%	19,500	6.74%	24,130	8.34%	1,200	0.42%	45,700	15.80%	14,500	5.01%	289,160
3	木	晴れ	19,800	9.24%	30,700	14.33%	14,620	6.82%	19,800	9.24%	51,050	23.82%	9,300	4.34%	21,660	10.11%	600	0.28%	36,950	17.24%	9,800	4.57%	214,280
4	金	晴れ	20,600	10.18%	27,300	13.49%	17,360	8.58%	25,980	12.83%	43,300	21.39%	14,700	7.26%	15,830	7.82%	1,800	0.89%	28,750	14.20%	6,800	3.36%	202,420
5	土	晴れ	26,100	8.37%	55,000	17.63%	15,400	4.94%	32,200	10.32%	72,260	23.16%	19,000	6.09%	27,450	8.80%	300	0.10%	37,500	12.02%	26,800	8.59%	312,010
6	日	晴れ	25,200	11.02%	38,700	16.92%	11,440	5.00%	24,820	10.85%	55,280	24.17%	10,400	4.55%	10,690	4.67%	1,180	0.52%	35,800	15.65%	15,250	6.67%	228,760
7	月	晴れ	40,500	9.82%	62,100	15.05%	32,120	7.79%	41,940	10.17%	95,750	23.21%	19,300	4.68%	12,840	3.11%	380	0.09%	75,950	18.41%	31,650	7.67%	412,530
8	火	晴れ	36,000	9.51%	59,900	15.82%	27,420	7.24%	45,060	11.90%	90,480	23.89%	17,900	4.73%	12,800	3.38%	1,520	0.40%	71,700	18.93%	15,900	4.20%	378,680
9	水	晴れ	30,600	11.12%	46,900	17.04%	26,120	9.49%	27,720	10.07%	74,390	27.03%	15,300	5.56%	11,500	4.18%	1,540	0.56%	28,250	10.26%	12,900	4.69%	275,220
10	木	晴れ	11,700	7.01%	23,500	14.09%	25,020	15.00%	19,960	11.97%	34,860	20.90%	7,700	4.62%	2,630	1.58%	400	0.24%	29,850	17.89%	11,200	6.71%	166,820
11	金	晴れ	27,000	9.55%	40,900	14.47%	14,780	5.23%	51,040	18.05%	60,430	21.37%	16,400	5.80%	17,060	6.03%	760	0.27%	35,400	12.52%	18,950	6.70%	282,720
12	土	晴れ	22,500	8.60%	43,600	16.66%	17,260	6.60%	22,680	8.67%	61,840	23.63%	10,100	3.86%	10,050	3.84%	400	0.15%	57,300	21.90%	15,950	6.10%	261,680
13	日	晴れ	27,000	10.34%	41,900	16.04%	24,200	9.26%	24,900	9.53%	57,270	21.92%	17,300	6.62%	7,480	2.86%	1,180	0.45%	41,400	15.85%	18,600	7.12%	261,230
14	月	晴れ	38,700	9.57%	57,800	14.30%	30,760	7.61%	54,280	13.43%	88,670	21.93%	18,000	4.45%	18,430	4.56%	1,900	0.47%	69,900	17.29%	25,850	6.39%	404,290
15	火	晴れ	40,500	9.74%	58,200	14.00%	25,740	6.19%	53,820	12.94%	97,580	23.47%	29,600	7.12%	10,950	2.63%	1,540	0.37%	72,650	17.47%	25,250	6.07%	415,830
16	水	晴れ	23,400	10.38%	42,200	18.72%	22,500	9.98%	29,420	13.05%	43,260	19.19%	11,200	4.97%	12,100	5.37%	0	0.00%	31,000	13.75%	10,400	4.61%	225,480
17	木	晴れ	11,700	7.76%	17,700	11.75%	7,940	5.27%	17,580	11.67%	36,420	24.17%	8,200	5.44%	7,410	4.92%	780	0.52%	31,900	21.17%	11,050	7.33%	150,680
18	金	晴れ	22,500	11.71%	26,800	13.95%	16,160	8.41%	21,500	11.19%	39,890	20.76%	16,600	8.64%	8,500	4.42%	2,720	1.42%	20,350	10.59%	17,100	8.90%	192,120
19	土	晴れ	12,600	9.34%	22,200	16.46%	13,200	9.79%	17,840	13.23%	24,860	18.43%	7,700	5.71%	5,110	3.79%	380	0.28%	24,200	17.94%	6,800	5.04%	134,890
20	日	晴れ	29,700	11.52%	50,600	19.63%	8,740	3.39%	28,720	11.14%	57,590	22.34%	11,500	4.46%	4,100	1.59%	2,360	0.92%	36,400	14.12%	28,100	10.90%	257,810
21	月	晴れ	31,500	9.14%	57,400	16.65%	26,360	7.65%	32,480	9.42%	83,240	24.15%	16,900	4.90%	12,920	3.75%	1,200	0.35%	60,800	17.64%	21,850	6.34%	344,650
22	火	晴れ	29,700	9.86%	53,500	17.76%	26,020	8.64%	27,500	9.13%	73,610	24.43%	19,600	6.50%	13,580	4.51%	800	0.27%	42,450	14.09%	14,550	4.83%	301,310
23	水	晴れ	39,600	10.95%	45,900	12.70%	37,340	10.33%	40,380	11.17%	86,720	23.99%	15,800	4.37%	15,430	4.27%	3,040	0.84%	49,500	13.69%	27,800	7.69%	361,510
24	木	晴れ	15,300	8.86%	15,800	9.15%	12,940	7.50%	27,240	15.78%	42,740	24.76%	9,900	5.74%	6,400	3.71%	380	0.22%	31,500	18.25%	10,400	6.03%	172,600
25	金	晴れ	22,500	8.74%	52,700	20.46%	18,380	7.14%	28,360	11.01%	59,980	23.29%	16,100	6.25%	7,330	2.85%	0	0.00%	35,200	13.67%	17,000	6.60%	257,550
26	土	晴れ	27,000	9.57%	43,300	15.34%	22,960	8.13%	33,020	11.70%	60,310	21.37%	13,300	4.71%	11,500	4.07%	1,520	0.54%	40,700	14.42%	28,650	10.15%	282,260
27	日	晴れ	25,200	8.94%	39,300	13.94%	19,620	6.96%	37,460	13.29%	69,520	24.67%	9,900	3.51%	13,640	4.84%	1,140	0.40%	45,750	16.23%	20,300	7.20%	281,830
28	月	晴れ	29,700	9.97%	59,500	19.97%	20,960	7.04%	37,660	12.64%	72,250	24.25%	14,100	4.73%	13,800	4.63%	400	0.13%	34,100	11.45%	15,410	5.17%	297,880
29	火	晴れ	34,200	7.29%	70,400	15.00%	38,140	8.13%	67,780	14.44%	103,810	22.12%	24,900	5.31%	27,380	5.83%	2,800	0.60%	62,800	13.38%	37,100	7.91%	469,310
30	水	晴れ	28,800	9.87%	54,500	18.68%	25,200	8.64%	30,700	10.52%	62,780	21.51%	10,800	3.70%	9,810	3.36%	5,460	1.87%	45,700	15.66%	18,050	6.19%	291,800
31	木	晴れ	24,300	9.29%	41,400	15.82%	16,320	6.24%	30,320	11.59%	52,090	19.91%	10,100	3.86%	13,030	4.98%	2,340	0.89%	57,950	22.15%	13,800	5.27%	261,650
	合計		834,000	9.53%	1,392,400	15.90%	654,120	7.47%	1,035,900	11.83%	1,981,500	22.63%	458,100	5.23%	419,280	4.79%	40,920	0.47%	1,364,950	15.59%	574,160	6.56%	8,755,330

部門グループ別集計

店舗名:東和メックス

出力日:2005年06月08日
抽出期間:2005年03月

日	曜日	天候	フード	%	ドリンク	%	その他	%	部門G4	%	部門G5	%	部門G6	%	部門G7	%	部門G8	%	部門G9	%	部門G10	%	部門G合計
1	火	晴れ	316,020	73.90%	110,700	25.89%	900	0.21%	0	0.00%	0	0.00%	0	0.00%	0	0.00%	0	0.00%	0	0.00%	0	0.00%	427,620
2	水	晴れ	227,760	74.55%	76,540	25.05%	1,200	0.39%	0	0.00%	0	0.00%	0	0.00%	0	0.00%	0	0.00%	0	0.00%	0	0.00%	305,500
3	木	晴れ	176,930	74.52%	59,900	25.23%	600	0.25%	0	0.00%	0	0.00%	0	0.00%	0	0.00%	0	0.00%	0	0.00%	0	0.00%	237,430
4	金	晴れ	180,070	79.42%	44,850	19.78%	1,800	0.79%	0	0.00%	0	0.00%	0	0.00%	0	0.00%	0	0.00%	0	0.00%	0	0.00%	226,720
5	土	晴れ	257,910	76.74%	77,880	23.17%	300	0.09%	0	0.00%	0	0.00%	0	0.00%	0	0.00%	0	0.00%	0	0.00%	0	0.00%	336,090
6	日	晴れ	195,530	74.82%	64,630	24.73%	1,180	0.45%	0	0.00%	0	0.00%	0	0.00%	0	0.00%	0	0.00%	0	0.00%	0	0.00%	261,340
7	月	晴れ	313,050	69.47%	137,190	30.44%	380	0.08%	0	0.00%	0	0.00%	0	0.00%	0	0.00%	0	0.00%	0	0.00%	0	0.00%	450,620
8	火	晴れ	306,560	72.94%	112,230	26.70%	1,520	0.36%	0	0.00%	0	0.00%	0	0.00%	0	0.00%	0	0.00%	0	0.00%	0	0.00%	420,310
9	水	晴れ	243,930	78.47%	65,370	21.03%	1,540	0.50%	0	0.00%	0	0.00%	0	0.00%	0	0.00%	0	0.00%	0	0.00%	0	0.00%	310,840
10	木	晴れ	158,770	74.08%	55,140	25.73%	400	0.19%	0	0.00%	0	0.00%	0	0.00%	0	0.00%	0	0.00%	0	0.00%	0	0.00%	214,310
11	金	晴れ	227,610	75.84%	71,760	23.91%	760	0.25%	0	0.00%	0	0.00%	0	0.00%	0	0.00%	0	0.00%	0	0.00%	0	0.00%	300,130
12	土	晴れ	188,030	65.05%	100,620	34.81%	400	0.14%	0	0.00%	0	0.00%	0	0.00%	0	0.00%	0	0.00%	0	0.00%	0	0.00%	289,050
13	日	晴れ	207,050	72.34%	77,990	27.25%	1,180	0.41%	0	0.00%	0	0.00%	0	0.00%	0	0.00%	0	0.00%	0	0.00%	0	0.00%	286,220
14	月	晴れ	333,640	73.45%	118,730	26.14%	1,900	0.42%	0	0.00%	0	0.00%	0	0.00%	0	0.00%	0	0.00%	0	0.00%	0	0.00%	454,270
15	火	晴れ	326,890	72.71%	121,180	26.95%	1,540	0.34%	0	0.00%	0	0.00%	0	0.00%	0	0.00%	0	0.00%	0	0.00%	0	0.00%	449,610
16	水	晴れ	184,080	76.96%	55,110	23.04%	0	0.00%	0	0.00%	0	0.00%	0	0.00%	0	0.00%	0	0.00%	0	0.00%	0	0.00%	239,190
17	木	晴れ	147,950	71.21%	59,050	28.42%	780	0.38%	0	0.00%	0	0.00%	0	0.00%	0	0.00%	0	0.00%	0	0.00%	0	0.00%	207,780
18	金	晴れ	171,950	78.38%	44,720	20.38%	2,720	1.24%	0	0.00%	0	0.00%	0	0.00%	0	0.00%	0	0.00%	0	0.00%	0	0.00%	219,390
19	土	晴れ	110,510	73.57%	39,320	26.18%	380	0.25%	0	0.00%	0	0.00%	0	0.00%	0	0.00%	0	0.00%	0	0.00%	0	0.00%	150,210
20	日	晴れ	330,950	79.58%	82,580	19.86%	2,360	0.57%	0	0.00%	0	0.00%	0	0.00%	0	0.00%	0	0.00%	0	0.00%	0	0.00%	415,890
21	月	晴れ	260,800	71.57%	102,400	28.10%	1,200	0.33%	0	0.00%	0	0.00%	0	0.00%	0	0.00%	0	0.00%	0	0.00%	0	0.00%	364,400
22	火	晴れ	243,510	76.39%	74,480	23.36%	800	0.25%	0	0.00%	0	0.00%	0	0.00%	0	0.00%	0	0.00%	0	0.00%	0	0.00%	318,790
23	水	晴れ	281,170	72.54%	103,400	26.68%	3,040	0.78%	0	0.00%	0	0.00%	0	0.00%	0	0.00%	0	0.00%	0	0.00%	0	0.00%	387,610
24	木	晴れ	178,020	78.49%	48,410	21.34%	380	0.17%	0	0.00%	0	0.00%	0	0.00%	0	0.00%	0	0.00%	0	0.00%	0	0.00%	226,810
25	金	晴れ	224,350	77.54%	64,970	22.46%	0	0.00%	0	0.00%	0	0.00%	0	0.00%	0	0.00%	0	0.00%	0	0.00%	0	0.00%	289,320
26	土	晴れ	218,990	70.74%	89,060	28.77%	1,520	0.49%	0	0.00%	0	0.00%	0	0.00%	0	0.00%	0	0.00%	0	0.00%	0	0.00%	309,570
27	日	晴れ	214,640	71.80%	83,180	27.82%	1,140	0.38%	0	0.00%	0	0.00%	0	0.00%	0	0.00%	0	0.00%	0	0.00%	0	0.00%	298,960
28	月	晴れ	285,070	77.10%	84,280	22.79%	400	0.11%	0	0.00%	0	0.00%	0	0.00%	0	0.00%	0	0.00%	0	0.00%	0	0.00%	369,750
29	火	晴れ	489,110	77.61%	138,320	21.95%	2,800	0.44%	0	0.00%	0	0.00%	0	0.00%	0	0.00%	0	0.00%	0	0.00%	0	0.00%	630,230
30	水	晴れ	237,190	73.47%	80,210	24.84%	5,460	1.69%	0	0.00%	0	0.00%	0	0.00%	0	0.00%	0	0.00%	0	0.00%	0	0.00%	322,860
31	木	晴れ	321,760	77.26%	92,350	22.18%	2,340	0.56%	0	0.00%	0	0.00%	0	0.00%	0	0.00%	0	0.00%	0	0.00%	0	0.00%	416,450
	合計		7,559,800	74.57%	2,536,550	25.02%	40,920	0.40%	0	0.00%	0	0.00%	0	0.00%	0	0.00%	0	0.00%	0	0.00%	0	0.00%	10,137,270

メニュー部門別数量分析表(商品別)

部門名:部門名:カルビ

店舗名:東和メックス

出力日:2005年06月08日

抽出期間:2005年03月

コート	メニュー名	商品単価	火	水	木	金	土	日	月	火	水	木	金	土	日	月	火	水	木	金	土	日	月	火	水	木	金	土	日	月	火	水	木	数量計	売上金額
			1	2	3	4	5	6	7	8	9	10	11	12	13	14	15	16	17	18	19	20	21	22	23	24	25	26	27	28	29	30	31		
10	特製ねぎ塩カルビ	900	8	2	0	2	10	4	7	7	2	3	0	6	2	5	4	0	1	3	1	5	5	3	3	0	2	7	4	0	0	2	1	99	89,100
14	中落ちカルビ塩	1,000	2	0	0	4	1	2	5	0	1	0	3	1	1	2	3	1	0	1	3	2	1	2	1	0	6	2	2	4	4	3	0	57	57,000
66	上カルビ	900	22	13	8	3	17	9	18	23	6	3	8	9	9	16	16	10	3	9	9	15	11	14	15	5	8	7	10	15	22	11	19	363	326,700
70	中落ちカルビ	1,000	8	6	2	3	6	2	6	7	1	5	6	4	3	8	6	1	2	2	1	4	12	6	2	4	4	5	3	4	6	4	7	140	140,000
122	極上カルビ塩	2,000	2	0	0	0	1	0	1	0	0	0	0	1	0	0	0	0	0	0	1	0	0	0	0	1	0	1	2	1	1	0	12	24,000	
178	極上カルビ	2,000	3	1	0	1	1	0	0	1	0	1	1	1	1	0	0	1	0	0	0	0	0	0	0	1	0	0	1	2	0	0	15	30,000	
234	特製ねぎ塩カルビ	900	7	2	3	0	3	3	2	10	1	2	3	4	6	0	2	2	3	3	0	4	4	5	4	1	2	4	1	5	7	6	3	102	91,800
238	中落ちカルビ塩	1,000	0	2	2	0	2	0	1	1	3	0	3	6	5	4	4	4	4	1	1	0	8	1	10	1	4	2	2	5	3	6	0	85	85,000
290	上カルビ	900	9	10	12	12	10	17	22	11	22	7	10	5	14	21	16	16	6	7	8	20	16	23	9	6	21	9	12	15	17	16	13	412	370,800
294	中落ちカルビ	1,000	2	7	6	3	2	1	4	6	4	3	4	7	3	4	9	3	0	1	1	3	4	4	3	0	5	6	4	5	6	4	2	116	116,000
346	極上カルビ塩	2,000	0	0	0	0	0	1	0	0	3	1	0	0	0	0	0	0	0	0	0	0	0	0	0	0	0	2	0	1	1	2	0	11	22,000
402	極上カルビ	2,000	3	1	0	0	2	1	0	0	1	0	2	0	0	1	1	3	0	1	0	0	0	0	1	0	0	0	1	1	1	0	0	20	40,000
	合計	12品目																															1432	1,392,400	

商品ABC順位表 商品別

店舗名:東和メックス

順位	コード	商品名	平均単価	平均原価	数量	売上金額	原価合計	粗利	構成比	累計構成比	ランク
1	1	キムチ	400	65	116	46,400	7,540	38,860	0.46%	0.46%	A
2	2	冷奴	400	60	19	7,600	1,140	6,460	0.08%	0.54%	A
3	3	ねぎチヂミ	1,000	0	72	72,000	0	72,000	0.72%	1.25%	A
4	4	和風サラダ	800	160	66	52,800	10,560	42,240	0.52%	1.78%	A
5	5	豆もやしナムル	400	0	23	9,200	0	9,200	0.09%	1.87%	A
6	6	韓国焼海苔	350	63	17	5,950	1,071	4,879	0.06%	1.93%	A
7	7	うずらボール	480	75	114	54,720	8,550	46,170	0.54%	2.47%	A
8	8	サンチュ	600	90	56	33,600	5,040	28,560	0.33%	2.81%	A
9	9	特製ねぎ塩タン	900	419	400	360,000	167,600	192,400	3.58%	6.38%	A
10	10	特製ねぎ塩カルビ	900	319	99	89,100	31,581	57,519	0.89%	7.27%	A
11	11	熟成ハラミ塩	1,000	216	140	140,000	30,240	109,760	1.39%	8.66%	A
12	12	上ミノ塩	800	188	26	20,800	4,888	15,912	0.21%	8.87%	A
13	13	ユッケ	1,000	160	14	14,000	2,240	11,760	0.14%	9.01%	A
14	14	中落ちカルビ塩	1,000	180	57	57,000	10,260	46,740	0.57%	9.57%	A
15	15	ロース	780	172	144	112,320	24,768	87,552	1.12%	10.69%	A
16	17	ししゃも	600	0	6	3,600	0	3,600	0.04%	10.73%	A
17	18	豚トロ塩	780	148	129	100,620	19,092	81,528	1.00%	11.73%	A
18	19	黒豚の味くらべ	980	0	18	17,640	0	17,640	0.18%	11.90%	A
19	20	豚の喉ぼとけ塩	580	0	59	34,220	0	34,220	0.34%	12.24%	A
20	21	海鮮盛り合せ	1,500	405	32	48,000	12,960	35,040	0.48%	12.72%	A
21	22	地鶏の柚子胡椒焼き	780	0	36	28,080	0	28,080	0.28%	13.00%	A
22	23	鶏なんこつ	680	85	9	6,120	765	5,355	0.06%	13.06%	A
23	25	焼野菜盛り合せ	700	182	18	12,600	3,276	9,324	0.13%	13.18%	A
24	26	きのこ盛り合せ	850	0	25	21,250	0	21,250	0.21%	13.40%	A
25	27	魚の一夜干し	800	160	22	17,600	3,520	14,080	0.17%	13.57%	A
26	28	厚揚げの炙り焼き	600	0	47	28,200	0	28,200	0.28%	13.85%	A
27	29	わかめスープ	480	0	216	103,680	0	103,680	1.03%	14.88%	A
28	30	ライス	300	50	55	16,500	2,750	13,750	0.16%	15.05%	A
29	31	ねぎ飯	400	87	12	4,800	1,044	3,756	0.05%	15.09%	A
30	32	ピビンバ	800	176	5	4,000	880	3,120	0.04%	15.13%	A
31	33	お通し	300	0	1,133	339,900	0	339,900	3.38%	18.51%	A
32	35	地鶏の水炊き	1,200	300	30	36,000	9,000	27,000	0.36%	18.87%	A
33	36	コース3500	3,500	0	20	70,000	0	70,000	0.70%	19.57%	A
34	37	生ビール	550	180	1,102	606,100	198,360	407,740	6.02%	25.59%	A
35	38	ウーロンハイ	400	44	190	76,000	8,360	67,640	0.76%	26.35%	A
36	39	生レモンサワー	450	65	78	35,100	5,070	30,030	0.35%	26.69%	A

日	曜日	天候	売上実績	客数	客単価	予算	売上比	総労働時間	人時売上高	人時接客数	人件費	人件率	仕入	仕入率	経費	経費率
1	火	晴れ	463,389	95	4,878	550,000	84.25%	91.0	5,092	1.04	59,890	12.92%	267,237	57.67%	4,143	0.89%
2	水	晴れ	338,450	68	4,977	350,000	96.70%	54.0	6,268	1.26	39,290	11.61%	42,912	12.68%	0	0.00%
3	木	晴れ	253,612	51	4,973	300,000	84.54%	41.8	6,067	1.22	31,876	12.57%	138,423	54.58%	7,966	3.14%
4	金	晴れ	246,664	57	4,327	300,000	82.22%	57.0	4,327	1.00	44,853	18.18%	67,635	27.42%	4,909	1.99%
5	土	晴れ	377,400	71	5,315	300,000	125.80%	64.5	5,851	1.10	46,844	12.41%	105,134	27.86%	0	0.00%
6	日	晴れ	300,053	60	5,001	300,000	100.02%	66.5	4,512	0.90	50,437	16.81%	218,948	72.97%	0	0.00%
7	月	晴れ	507,970	103	4,932	550,000	92.36%	75.3	6,746	1.37	58,117	11.44%	135,840	26.74%	1,145	0.23%
8	火	晴れ	472,501	107	4,416	550,000	85.91%	66.8	7,073	1.60	52,567	11.13%	166,328	35.20%	11,139	2.36%
9	水	晴れ	360,521	73	4,939	350,000	103.01%	51.3	7,028	1.42	38,862	10.78%	20,327	5.64%	0	0.00%
10	木	晴れ	254,968	52	4,903	300,000	84.99%	43.5	5,861	1.20	34,774	13.64%	45,164	17.71%	16,665	6.54%
11	金	晴れ	353,631	71	4,981	300,000	117.88%	62.5	5,658	1.14	43,725	12.36%	0	0.00%	321	0.09%
12	土	晴れ	342,966	71	4,831	300,000	114.32%	63.5	5,401	1.12	48,073	14.02%	203,527	59.34%	624	0.18%
13	日	晴れ	333,654	68	4,907	300,000	111.22%	44.3	7,532	1.53	29,275	8.77%	93,877	28.14%	0	0.00%
14	月	晴れ	524,444	103	5,092	550,000	95.35%	67.8	7,735	1.52	55,692	10.62%	81,777	15.59%	0	0.00%
15	火	晴れ	512,506	98	5,230	550,000	93.18%	66.3	7,730	1.48	53,120	10.36%	213,332	41.63%	4,607	0.90%
16	水	晴れ	285,279	58	4,919	350,000	81.51%	50.3	5,672	1.15	40,522	14.20%	17,150	6.01%	89	0.03%
17	木	晴れ	244,999	50	4,900	300,000	81.67%	44.5	5,506	1.12	34,720	14.17%	64,856	26.47%	761	0.31%
18	金	晴れ	252,718	54	4,680	300,000	84.24%	64.5	3,918	0.84	50,760	20.09%	77,813	30.79%	6,786	2.69%
19	土	晴れ	172,826	40	4,321	300,000	57.61%	43.5	3,973	0.92	42,609	24.65%	49,057	28.39%	3,740	2.16%
20	日	晴れ	459,940	92	4,999	300,000	153.31%	62.8	7,324	1.46	50,042	10.88%	210,927	45.86%	0	0.00%
21	月	晴れ	446,746	89	5,020	550,000	81.23%	62.3	7,171	1.43	51,598	11.55%	210,927	47.21%	1,327	0.30%
22	火	晴れ	400,471	87	4,603	550,000	72.81%	63.8	6,277	1.36	57,833	14.44%	180,583	45.09%	0	0.00%
23	水	晴れ	449,306	98	4,585	350,000	128.37%	59.0	7,615	1.66	46,146	10.27%	19,524	4.35%	8,861	1.97%
24	木	晴れ	265,105	56	4,734	300,000	88.37%	47.8	5,546	1.17	47,398	17.88%	120,624	45.50%	26,000	9.81%
25	金	晴れ	341,635	69	4,951	300,000	113.88%	50.0	6,833	1.38	49,250	14.42%	118,206	34.60%	1,039	0.30%
26	土	晴れ	359,209	67	5,361	300,000	119.74%	67.3	5,337	1.00	40,016	11.14%	16,789	4.67%	1,247	0.35%
27	日	晴れ	358,526	75	4,780	300,000	119.51%	58.5	6,129	1.28	48,918	13.64%	123,413	34.42%	0	0.00%
28	月	晴れ	422,241	82	5,149	550,000	76.77%	64.3	6,567	1.28	50,732	12.01%	134,127	31.77%	0	0.00%
29	火	晴れ	690,489	135	5,115	550,000	125.54%	74.0	9,331	1.82	59,987	8.69%	152,721	22.12%	1,019	0.15%
30	水	晴れ	383,262	81	4,732	350,000	109.50%	66.5	5,763	1.22	42,921	11.20%	6,473	1.69%	1,827	0.48%
31	木	晴れ	478,135	85	5,625	300,000	159.38%	60.5	7,903	1.40	47,393	9.91%	30,491	6.38%	0	0.00%
	合計		11,653,616	2,366	4,925	11,800,000	98.76%	1855.7	6,280	1.27	1,448,240	12.43%	3,334,142	28.61%	104,215	0.89%

【店舗損益管理表】

月		4月	5月	6月	7月	8月	9月	10月	11月	12月	1月	2月	3月	年間平均	年間合計	
1	税抜き売上高	8,869,302	9,016,685	8,783,509	9,020,962	2,380,740	9,136,114	9,500,841	10,502,380	13,004,553	10,459,757	10,408,617	11,653,616	9,394,756	112,737,076	
	消費税	443,060	450,450	438,835	450,670	118,947	456,441	474,702	524,689	649,767	522,558	520,011	582,215	469,362	5,632,345	
	税込み売上高	9,312,362	9,467,135	9,222,344	9,471,632	2,499,687	9,592,555	9,975,543	11,027,069	13,654,320	10,982,315	10,928,628	12,235,831	9,864,118	118,369,421	
2	材料費(実際原価)	2,282,451	2,175,315	2,183,687	2,275,231	589,440	2,358,121	2,407,239	2,659,846	3,665,643	2,529,977	2,834,032	3,334,142	2,441,260	29,295,124	
	材料比率(実際原価率)	25.7%	24.1%	24.8%	25.2%	24.7%	25.8%	25.3%	25.3%	28.1%	24.1%	27.2%	28.6%	25.9%	25.9%	
	標準原価	1,714,760	1,693,081	1,703,493	1,798,587	443,787	1,784,776	1,802,779	1,913,706	2,222,737	1,940,397	1,915,966	2,093,006	1,752,256	21,027,075	
	標準原価率	19.3%	18.7%	19.3%	19.9%	18.6%	19.5%	18.9%	18.2%	17.0%	18.5%	18.4%	17.9%	18.6%	18.6%	
	実際 - 標準	567,691	482,234	480,194	476,644	145,653	573,345	604,460	746,140	1,442,906	589,580	918,066	1,241,136	689,004	8,268,049	
	口入率(差異)	6.4%	5.3%	5.4%	5.2%	6.1%	6.2%	6.3%	7.1%	11.0%	5.6%	8.8%	10.6%	7.3%	7.3%	
	材料期首棚卸高	0	0	0	0	0	0	0	0	0	0	0	0	0	0	
	材料仕入(買掛)	2,282,451	2,175,315	2,183,687	2,275,231	589,440	2,358,121	2,407,239	2,659,846	3,665,643	2,529,977	2,834,032	3,334,142	2,441,260	29,295,124	
	消費税	-	-	-	-	-	-	-	-	-	-	-	-	-	-	
	材料仕入(現金)	0	0	0	0	0	0	0	0	0	0	0	0	0	0	
	消費税	-	-	-	-	-	-	-	-	-	-	-	-	-	-	
	材料期末棚卸高	0	0	0	0	0	0	0	0	0	0	0	0	0	0	
3	人件費	1,098,916	1,154,770	1,040,467	1,036,834	397,592	1,366,126	1,462,043	1,371,685	1,470,919	1,421,022	1,327,974	1,448,240	1,216,382	14,596,588	
	人件費率	12.3%	12.8%	11.8%	11.4%	16.7%	14.9%	15.3%	13.0%	11.3%	13.5%	12.7%	12.4%	12.9%	12.9%	
	正社員給与	0	0	0	0	0	0	0	0	0	0	0	0	0	0	
	賞与手当	0	0	0	0	0	0	0	0	0	0	0	0	0	0	
P/A給与	1,098,916	1,154,770	1,040,467	1,036,834	397,592	1,366,126	1,462,043	1,371,685	1,470,919	1,421,022	1,327,974	1,448,240	1,216,382	14,596,588		
4	諸経費	126,264	97,186	114,588	125,047	153,323	104,215	63,132	48,593	114,588	122,109	123,736	104,215	108,083	1,296,996	
	諸経費率	1.4%	1.0%	1.3%	1.3%	6.4%	1.1%	0.6%	0.4%	0.8%	1.1%	1.1%	0.8%	1.1%	1.1%	
	仕入	48,378	53,668	65,169	66,407	107,789	32,677	24,189	26,834	65,169	66,407	93,516	32,677	56,906	682,880	
	切手・振込手数料等	1,980	0	0	2,938	2,050	4,800	990	0	0	0	2,050	4,800	1,634	19,608	
	福利厚生費	13,454	20,772	5,000	9,000	0	3,367	6,727	10,386	5,000	9,000	0	3,367	7,172	86,073	
	消耗品費	2,268	630	4,645	1,559	3,177	11,408	1,134	315	4,645	1,559	3,177	11,408	3,827	45,925	
	事務用品費	17,724	1,000	4,836	2,770	3,281	1,692	8,862	500	4,836	2,770	3,281	1,692	4,437	53,244	
	修繕費	3,990	0	0	0	0	0	1,995	0	0	0	0	0	498	5,985	
	租税公課	5,600	3,200	2,000	6,000	0	3,800	2,800	1,600	2,000	6,000	0	3,800	3,066	36,800	
	旅費交通費	19,860	4,440	21,640	4,730	13,770	10,710	9,930	2,220	21,640	4,730	5,770	10,710	10,845	130,150	
	雑費	11,834	12,300	4,166	30,386	10,847	10,864	5,917	6,150	4,166	30,386	4,847	10,864	11,893	142,727	
	清掃衛生費	1,176	1,176	7,132	1,257	5,249	897	588	588	7,132	1,257	3,935	897	2,607	31,284	
	販売促進費	0	0	0	0	3,600	0	0	0	0	0	3,600	0	600	7,200	
	諸会費	0	0	0	0	3,560	24,000	0	0	0	0	3,560	24,000	0	55,120	
	5	初期条件	0	0	0	0	0	0	0	0	0	0	0	0	0	0
		固定費率	0.0%	0.0%	0.0%	0.0%	0.0%	0.0%	0.0%	0.0%	0.0%	0.0%	0.0%	0.0%	0.0%	0.0%
6	当期経常利益	5,361,671	5,589,414	5,444,767	5,583,850	1,240,385	5,307,652	5,568,427	6,422,256	7,753,403	6,386,649	6,122,875	6,767,019	5,629,031	67,548,368	
	利益率	60.4%	61.9%	61.9%	61.8%	52.1%	58.0%	58.6%	61.1%	59.6%	61.0%	58.8%	58.0%	59.9%	59.9%	